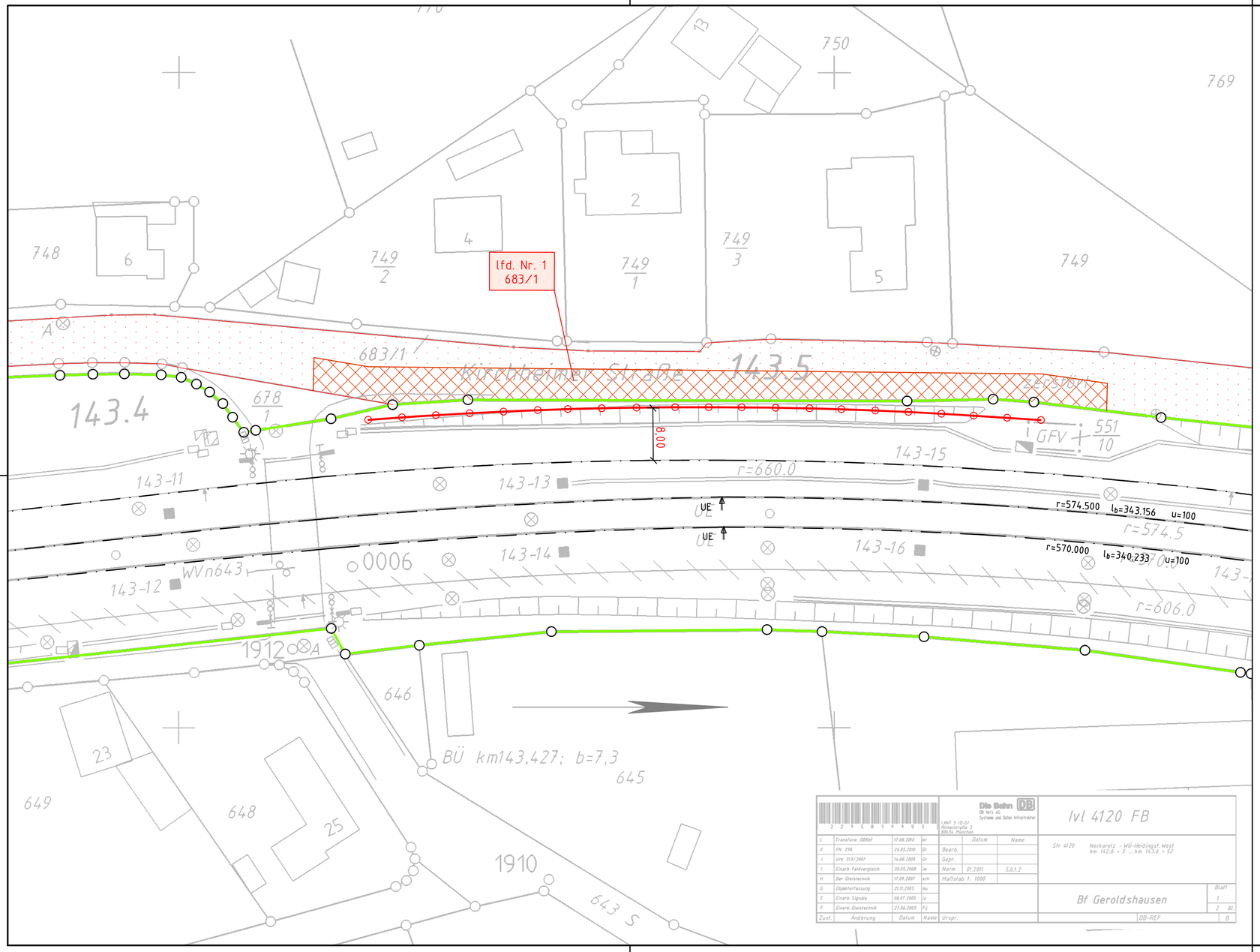

Legende

- Grenze Deutsche Bahn AG
- Lärmschutzwand
- Ivl-Plan
- vorübergehende Inanspruchnahme
- betroffenes Flurstück

Index	Änderungen bzw. Ergänzungen	Planungsstand

(Genehmigungsvermerk des EBA)

Prüflaufdaten

Unterlage für eine Entscheidung nach § 18 AEG

Auftragnehmer:

Planverfasser:

IDF

Ingenieurdienste Fenchel
Büro Meiningen
Wettiner Straße 1
98617 Meiningen

Meiningen, 13.07.2022, Schilling
Ort, Datum, Unterschrift

Auftrag-Nr.: 22321

	Datum	Name
gez.	07/2022	Schilling
bearb.	07/2022	Schilling
gepr.	07/2022	Fenchel

Bauherr:

DB NETZE

DB Netz AG
Kleyerstraße 25
60326 Frankfurt am Main

Planung:

DB NETZE

DB Netz AG
Regionalbereich West
Lärmsanierung
Richelstraße 3
80634 München

Digital unterschrieben von David Mir-Bareas
Datum: 2022.07.19 13:36:48 +02'00'

Plan-Nr.: 22321_GP_3.1 (1von1)

Planart: Planfeststellung

Planzeichen:

Blattgr.:

Einwirkungen (Lastmodelle):

Höhen- und Koordinatensystem

Maßstab: 1:500

Lageplan Geroldshausen
km 142,595 bis km 143,540

Projekt: Lärmsanierung an Schienenwegen des Bundes
Streckenabschnitt Geroldshausen; km 142,595 bis km 143,540

Strecke: 4120 - Mosbach-Neckarelz - Würzburg-Heidingsfeld West

Strecke		Kilometer		Kennzahl	Brückennummer
4120	*		*		

Y:\2_PLANUNG\22321_Wuerzbuerg_Mosbach\GP\Geroldshausen\VersionB\U7_Grunderwerb\220713_Grunderwerbsplan_neu.dwg