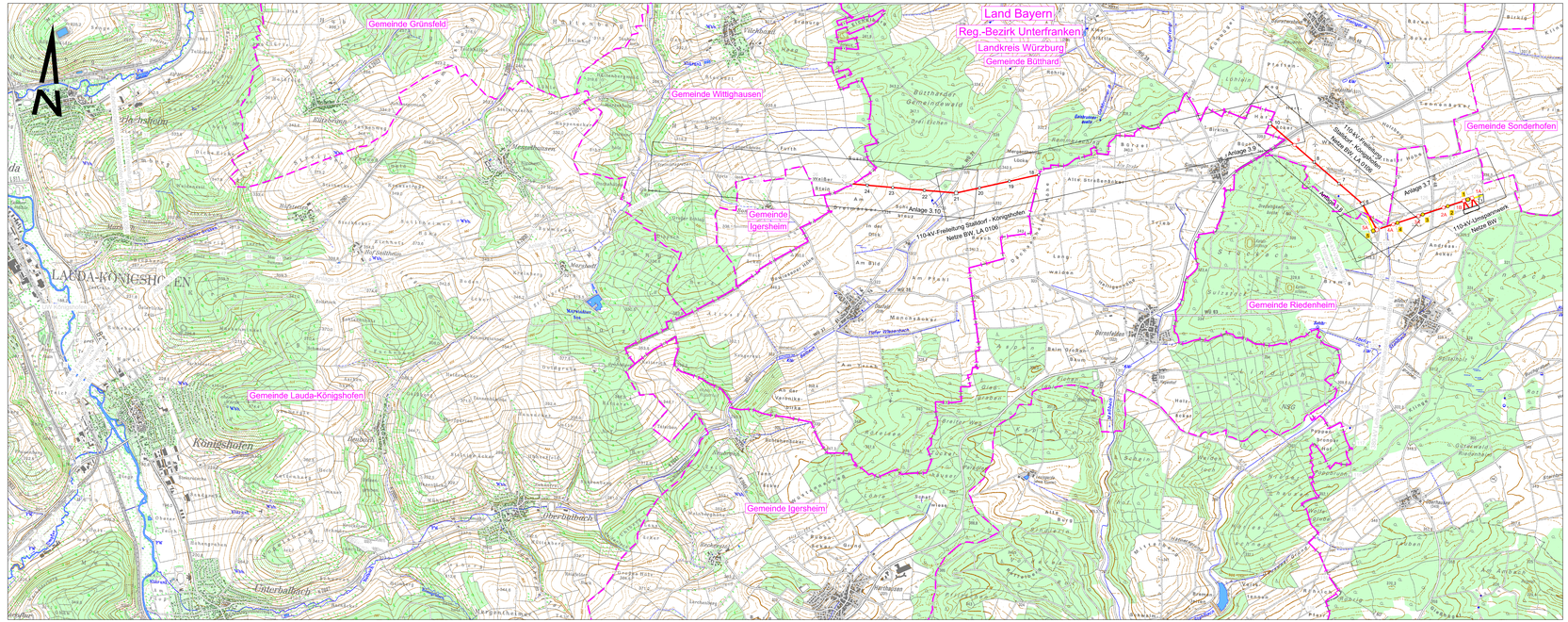

Vorhaben

LA 0106:
Zubeseilung mit zusätzlichem 110-kV-Stromkreis von 110-kV-UW Stalldorf bis Mast Nr. 10
und von Mast Nr. 18 bis Mast Nr. 24
Ersatzneubau Mast Nr. 1A bis Mast Nr. 5A
Masterhöhung Mast Nr. 9

Legende

- 23 Tragmast (Bestand) mit Leitungsachse (Planung)
- 23 Abspannmast (Bestand) mit Leitungsachse (Planung)
- 23 Tragmast (Planung) mit Leitungsachse (Planung)
- 23 Abspannmast (Planung) mit Leitungsachse (Planung)
- 23 Tragmast (Demontage) mit Leitungsachse (Planung)
- 23 Abspannmast (Demontage) mit Leitungsachse (Planung)
- 23 Abspannmast (Planung) mit Leitungsachse (Demontage)
- 23 Abspannmast (Demontage) mit Leitungsachse (Demontage)
- Gemeindegrenze
- Kreisgrenze
- Regierungsbezirksgrenze
- Landesgrenze

Alle heilgrau dargestellte textlichen und zeichnerischen Planinhalte sind Vorhaben im Bundesland Baden-Württemberg und sind nicht Gegenstand des zur Planfeststellung vorzulegenden Antrags, sondern nur informativ und sollen zur besseren Nachvollziehbarkeit des Gesamtvorhabens dienen.

Darstellung auf der Grundlage der TK 25, Geobasisdaten © Bayerische Vermessungsverwaltung, www.geodaten.bayern.de, Az.: Vm 1707B-552

Darstellung auf der Grundlage der TK 25 mit Erlaubnis des LVermA BW, vom 16.1.1997, Az.: 5.13-0/647

OMEXOM
POWER & GRID

Netze BW

Netzverstärkung im Raum Main-Tauber
auf der 110-kV-Leitung
Stalldorf - Königshofen, LA 0106

Ein Unternehmen der EnBW

Anlage 2.3

Übersichtsplan

LA 0106
von UW Stalldorf nach Mast Nr. 10
und
von Mast Nr. 18 nach Mast Nr. 24

Maßstab 1:25000

Planfestgestellt mit Beschluss
der Regierung von Unterfranken
vom 28.10.2022
Nr. 22.2-3320.00-7/12

Genehmigungsvermerk

gez. Schuster
Oberregierungsrat

Datum	Änderung	Bearbeiter/Firma

Ausgabe:	23.08.2016	09:00:46
Bearbeiter/Prüfer:	10.04.2016	Breitwieser/Hirschberg
Inhalt:	Planung	

Netze BW GmbH

Stuttgart, den 12.07.2016

Blatt 1 von 1