

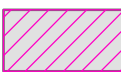





Naturerbe-Entwicklungsplan  
für die Naturerbefläche des Bundes  
**Brönnhof**  
Bundesforstbetrieb Reußenberg

- Karte 4: Gesetzlich geschützte Biotope -

-  gesetzlich geschützte Biotope nach  
§ 30 BNatSchG / Art. 23 BayNatSchG
-  Polygonabgrenzungen

-  Grenze der Naturerbefläche
-  FFH-Gebiet "Standortübungsplatz 'Brönnhof' und Umgebung"

0 100 200 300 400 500 Meter  
Maßstab 1:10 000

Auftraggeber:  
Bundesanstalt für Immobilienaufgaben  
Sparte Bundesforst  
Kissinger Straße 26  
97762 Hammelburg



Auftragnehmer:  
Faust Landschaftsarchitekten  
Schustergasse 7  
97753 Karlstadt

FABION GbR  
Naturschutz - Landschaft - Abfallwirtschaft  
Winterhäuser Str. 93  
97084 Würzburg



© GeoBasis-DE / BKG (2023)  
© Schutzgebiete / Bundesamt für Naturschutz (2022)

Stand: April 2021



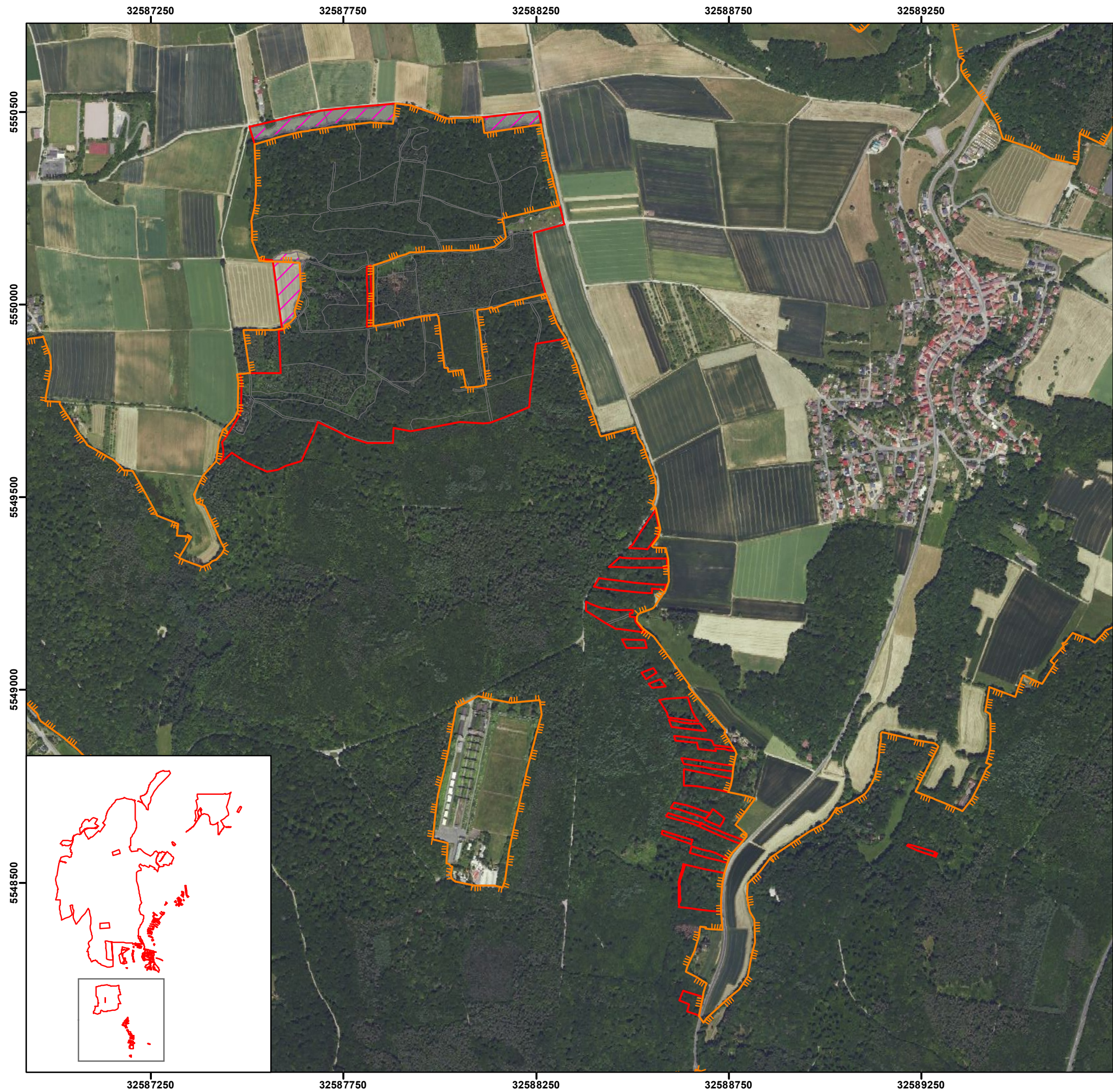

# Naturerbe-Entwicklungsplan für die Naturerbefläche des Bundes **Brönnhof - Herrenholz** Bundesforstbetrieb Reußenberg

## - Karte 4: Gesetzlich geschützte Biotop -

gesetzlich geschützte Biotop nach  
§ 30 BNatSchG / Art. 23 BayNatSchG

Polygonabgrenzungen

Grenze der Naturerbefläche

FFH-Gebiet "Forst Dianenslust und Stadtwald Schweinfurt"

0100200300400500 Meter

Maßstab 1:10.000

Auftraggeber:  
Bundesanstalt für Immobilienaufgaben  
Sparte Bundesforst  
Kissinger Straße 26  
97762 Hammelburg

Auftragnehmer:  
Faust Landschaftsarchitekten  
Schustergasse 7  
97753 Karlstadt

FABION GbR  
Naturschutz - Landschaft - Abfallwirtschaft  
Winterhäuser Str. 93  
97084 Würzburg

© GeoBasis-DE / BKG (2023)  
© Schutzgebiete / Bundesamt für Naturschutz (2022)

Stand: April 2021



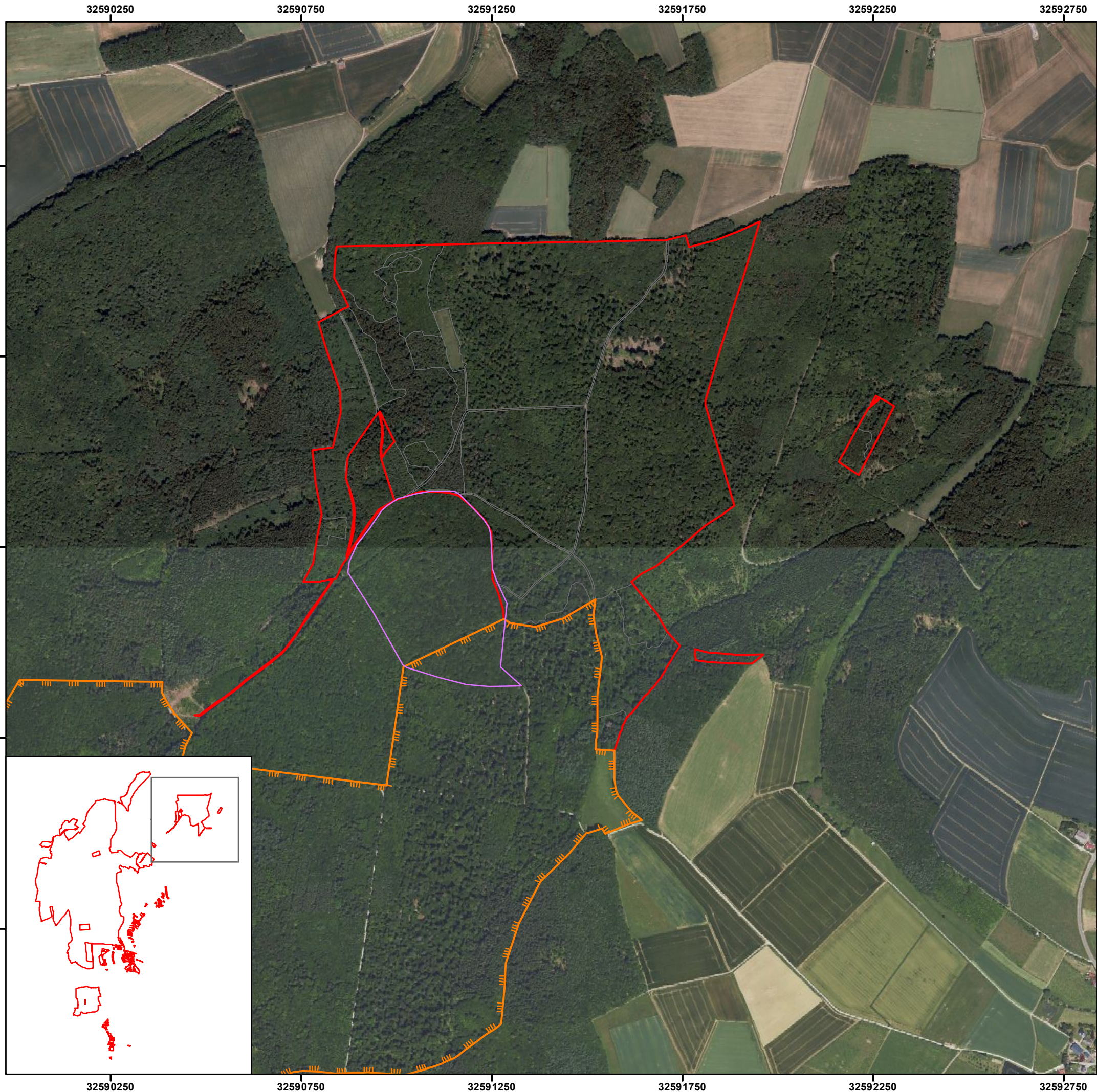





# Naturerbe-Entwicklungsplan für die Naturerbefläche des Bundes

## Brönnhof - Reitberg

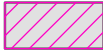
Bundesforstbetrieb Reußenberg

### - Karte 4: Gesetzlich geschützte Biotope -

-  gesetzlich geschützte Biotope nach § 30 BNatSchG / Art. 23 BayNatSchG
-  Polygonabgrenzungen
-  Grenze der Naturerbefläche
-  NSG "Naturwaldreservat Wildacker"
-  FFH-Gebiet "Standortübungsplatz 'Brönnhof' und Umgebung"

0 100 200 300 400 500 Meter

Maßstab 1:10.000

Auftraggeber:  
Bundesanstalt für Immobilienaufgaben  
Sparte Bundesforst  
Kissinger Straße 26  
97762 Hammelburg

 Bundesanstalt für  
Immobilienaufgaben

 Bundesforst

 Bundesamt für  
Naturschutz

 Bundesministerium  
für Umwelt, Naturschutz, nukleare Sicherheit  
und Verbraucherschutz

Auftragnehmer:  
Faust Landschaftsarchitekten  
Schustergasse 7  
97753 Karlstadt

FABION GbR  
Naturschutz - Landschaft - Abfallwirtschaft  
Winterhäuser Str. 93  
97084 Würzburg

 FAUST  
LANDSCHAFTSARCHITEKTEN

 FABION GbR  
Naturschutz  
Landschaft  
Abfallwirtschaft

© GeoBasis-DE / BKG (2023)  
© Schutzgebiete / Bundesamt für Naturschutz (2022)

Stand: April 2021