

Naturerbe-Entwicklungsplan
für die Naturerbefläche des Bundes
Brönnhof
Bundesforstbetrieb Reußenberg

- Karte 5: Naturschutzfachliche Bewertung
der Biotopausstattung -

Gesamtbewertung der Biotope

- sehr gering
- gering
- mittel
- hoch
- sehr hoch

Grenze der Naturerbefläche

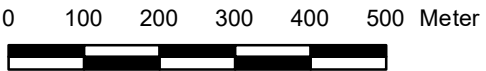

Maßstab 1:10.000

Auftraggeber:
Bundesanstalt für Immobilienaufgaben
Sparte Bundesforst
Kissinger Straße 26
97762 Hammelburg



Bundesamt für
Naturschutz



Auftragnehmer:
Faust Landschaftsarchitekten
Schustergasse 7
97753 Karlstadt

FABION GbR
Naturschutz - Landschaft - Abfallwirtschaft
Winterhäuser Str. 93
97084 Würzburg



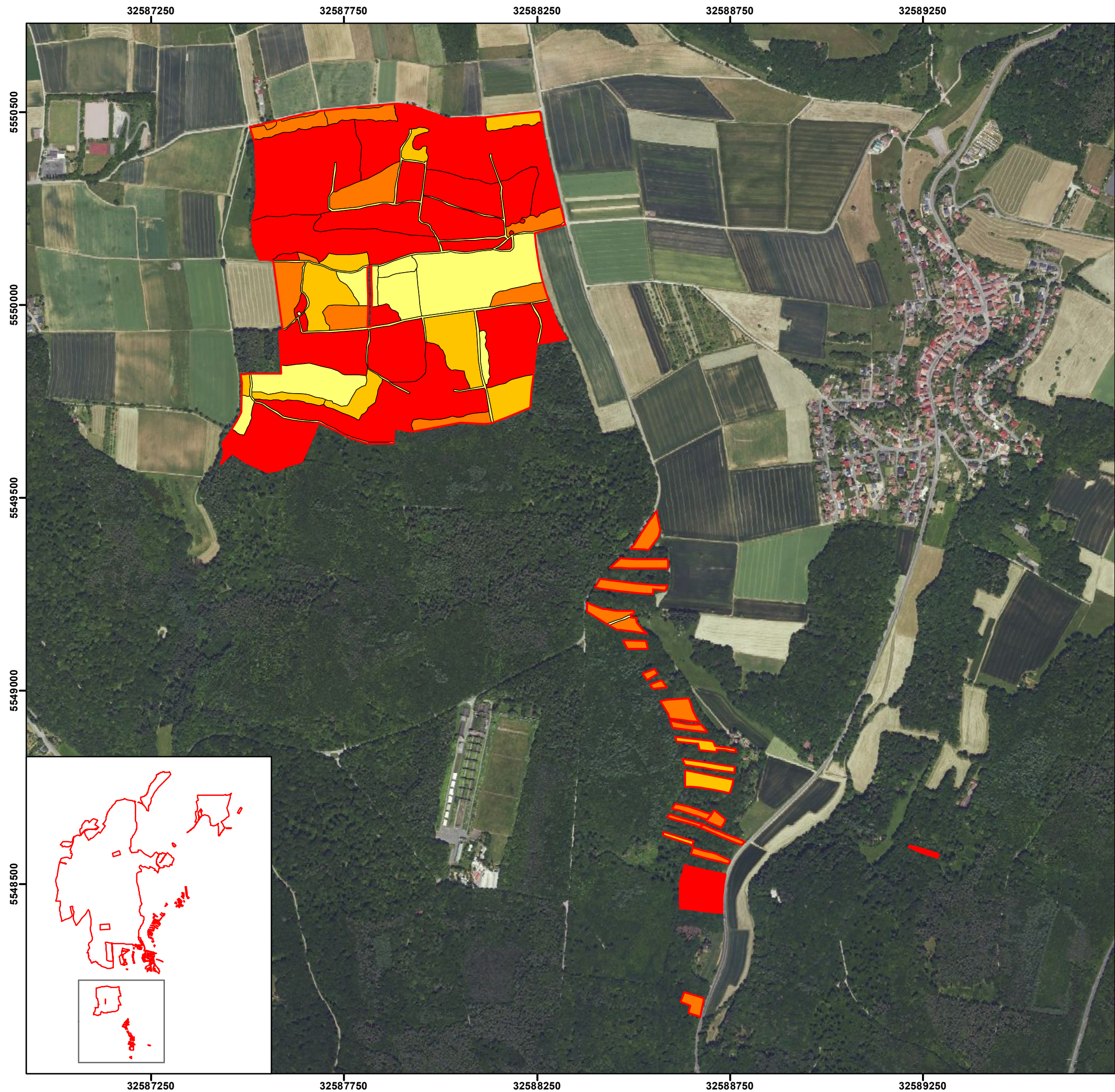

Naturerbe-Entwicklungsplan für die Naturerbefläche des Bundes **Brönnhof - Herrenholz** Bundesforstbetrieb Reußenberg

- Karte 5: Naturschutzfachliche Bewertung der Biotopausstattung -

Gesamtbewertung der Biotope

	sehr gering
	gering
	mittel
	hoch
	sehr hoch

Grenze der Naturerbefläche

0 100 200 300 400 500 Meter

Maßstab 1:10.000

Auftraggeber:
Bundesanstalt für Immobilienaufgaben
Sparte Bundesforst
Kissinger Straße 26
97762 Hammelburg

Auftragnehmer:
Faust Landschaftsarchitekten
Schustergasse 7
97753 Karlstadt

FABION GbR
Naturschutz - Landschaft - Abfallwirtschaft
Winterhäuser Str. 93
97084 Würzburg

© GeoBasis-DE / BKG (2023)

Bundesanstalt für
Immobilienaufgaben

Bundesforst

Bundesamt für
Naturschutz

Bundesministerium
für Umwelt, Naturschutz, nukleare Sicherheit
und Verbraucherschutz

FAUST
LANDSCHAFTSARCHITEKTEN

FABION GbR
Naturschutz
Landschaft
Abfallwirtschaft

Stand: Juni 2023

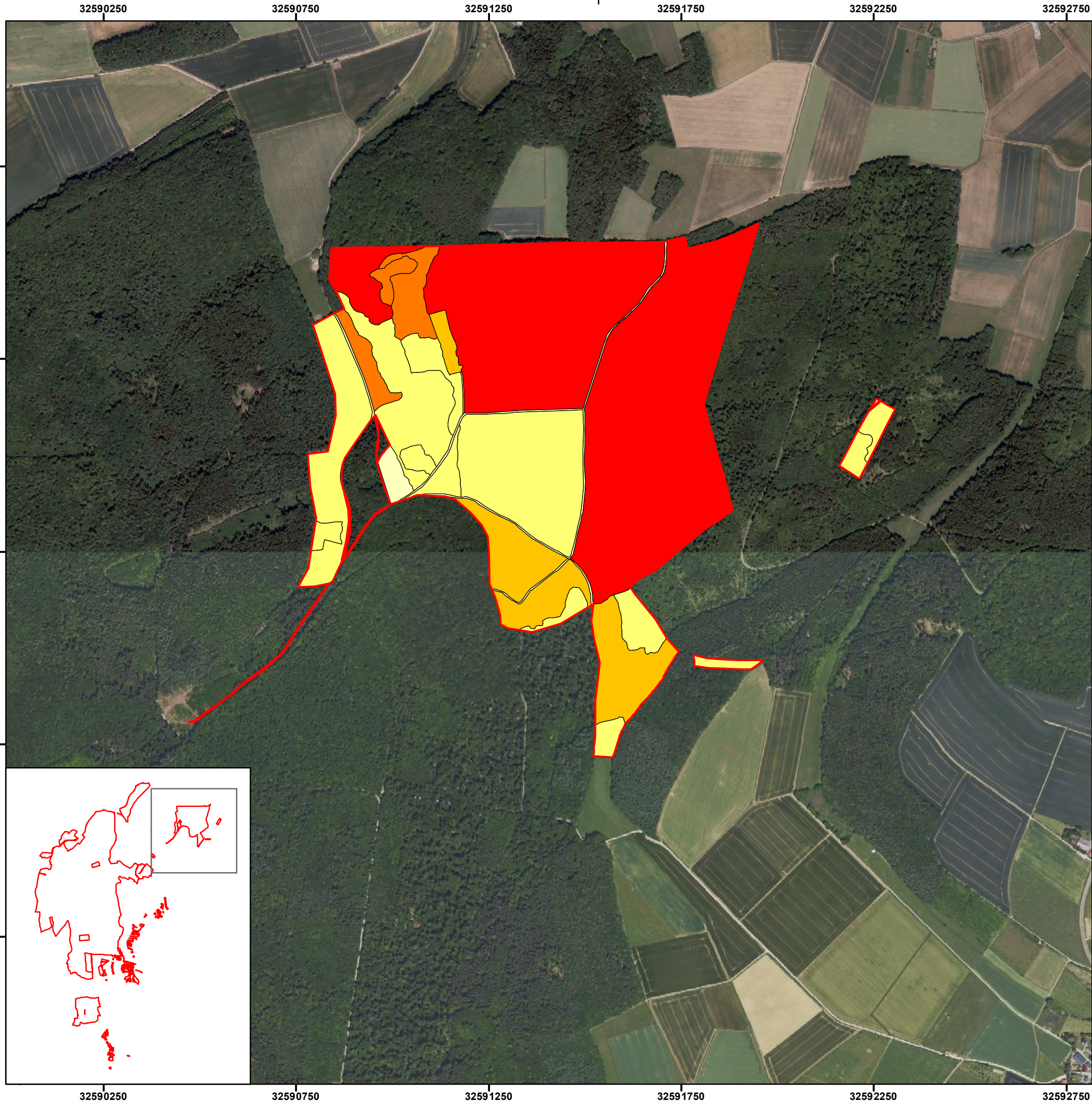

Naturerbe-Entwicklungsplan für die Naturerbefläche des Bundes **Brönnhof - Reitberg** Bundesforstbetrieb Reußenberg

- Karte 5: Naturschutzfachliche Bewertung der Biotopausstattung -

Gesamtbewertung der Biotope

	sehr gering
	gering
	mittel
	hoch
	sehr hoch

Grenze der Naturerbefläche

0 100 200 300 400 500 Meter

Maßstab 1:10.000

Auftraggeber:
Bundesanstalt für Immobilienaufgaben
Sparte Bundesforst
Kissinger Straße 26
97762 Hammelburg

Auftragnehmer:
Faust Landschaftsarchitekten
Schustergasse 7
97753 Karlstadt

FABION GbR
Naturschutz - Landschaft - Abfallwirtschaft
Winterhäuser Str. 93
97084 Würzburg

© GeoBasis-DE / BKG (2023)

Bundesanstalt für
Immobilienaufgaben

Bundesforst

Bundesamt für
Naturschutz

Bundesministerium
für Umwelt, Naturschutz, nukleare Sicherheit
und Verbraucherschutz

FAUST
LANDSCHAFTSARCHITEKTEN

FABION GbR
Naturschutz
Landschaft
Abfallwirtschaft

Stand: April 2021