

- Maßnahmen**
- Wald, Hecken und Gehölzstrukturen**
- Gehölzpflanzung
 - Einzelbaumpflanzung
 - Obstbaumpflanzung
- Rasen- und Sukzessionsflächen**
- Landschaftsrasenansaat intensiv und extensiv
 - Anlage von extensivem Grünland mit jährlicher Mahd
- Ausgleichsmaßnahmen**
- A1 Abgrenzung der Ausgleichsmaßnahme
- Sonstige Maßnahmen**
- Anlage eines Biotopschutzzaunes
 - Abbruch der Brücke
 - Entsiegelung
 - Entwässerungsrinne
 - Regenrückhaltebecken / Absetzbecken
 - Versiegelte Fläche
 - Schotterweg
 - Grenze der vorüberg. Inanspruchnahme
- Gestaltungsmaßnahme**
- 1 = Gehölzpflanzung
 - 2 = Einzelbaumpflanzung
 - 3 = Landschaftsrasenansaat
- Schutzmaßnahme**
- 1 = Biotopschutzzaun

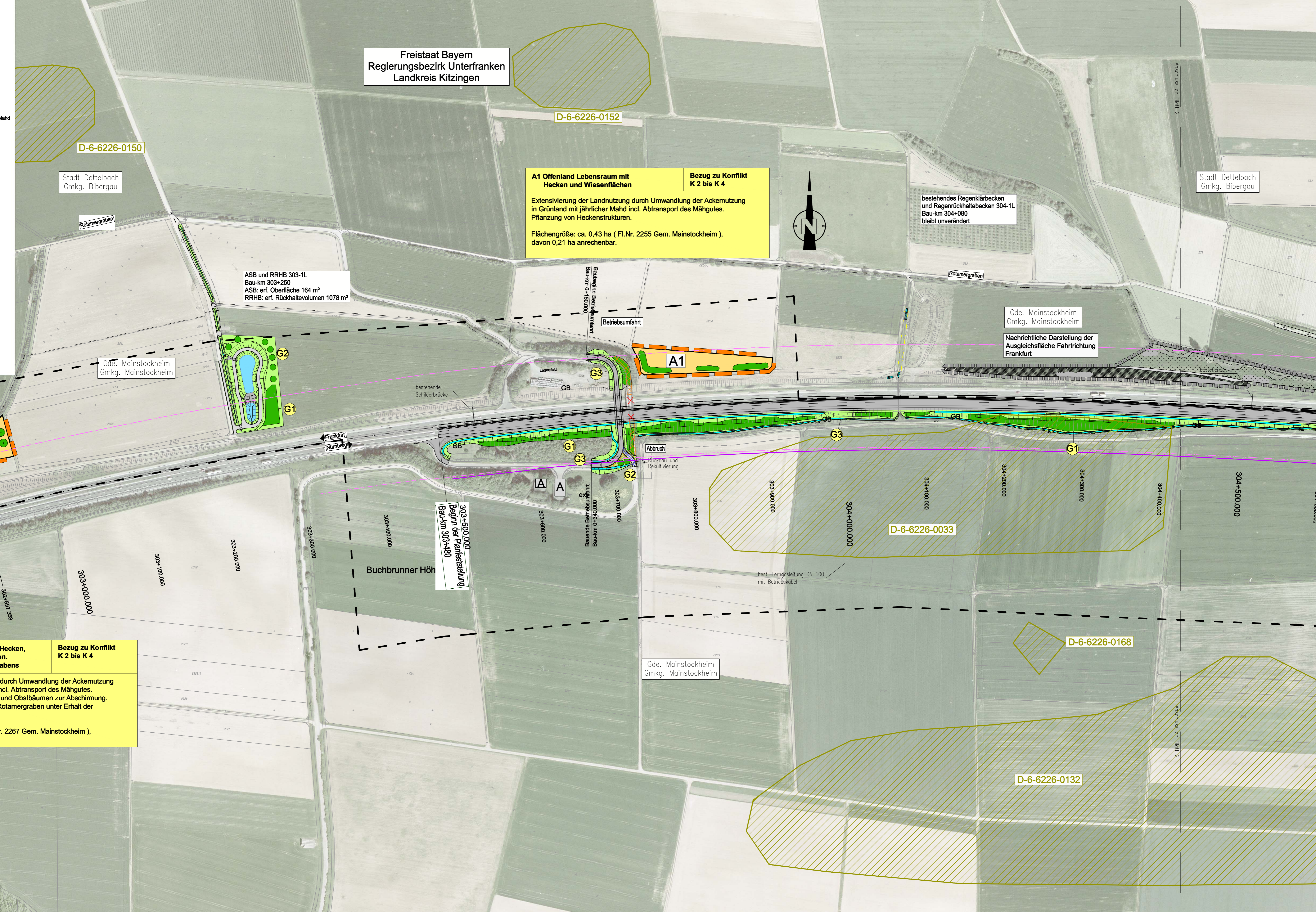

Freistaat Bayern
Regierungsbezirk Unterfranken
Landkreis Kitzingen

A1 Offenland Lebensraum mit Hecken und Wiesenflächen **Bezug zu Konflikt K 2 bis K 4**

Extensivierung der Landnutzung durch Umwandlung der Ackernutzung in Grünland mit jährlicher Mahd incl. Abtransport des Mähgutes. Pflanzung von Heckenstrukturen.

Flächengröße: ca. 0,43 ha (Fl.Nr. 2255 Gem. Mainstockheim), davon 0,21 ha anrechenbar.

ASB und RRHB 303-1L
Bau-km 303+250
ASB: erf. Oberfläche 164 m²
RRHB: erf. Rückhaltevolumen 1078 m³

bestehendes Regenklärbecken und Regenrückhaltebecken 304-1L Bau-km 304+080 bleibt unverändert

Gde. Mainstockheim Gmkg. Mainstockheim

Nachrichtliche Darstellung der Ausgleichsfläche Fahrtrichtung Frankfurt

303+500.000
Beginn der Planfeststellung Bau-km 303+480

A2 Offenland Lebensraum mit Hecken, Obstbäumen und Wiesenflächen. Uferabflachung entlang des Grabens **Bezug zu Konflikt K 2 bis K 4**

Extensivierung der Landnutzung durch Umwandlung der Ackernutzung in Grünland mit jährlicher Mahd incl. Abtransport des Mähgutes. Pflanzung von Heckenstrukturen und Obstbäumen zur Abschirmung. Abflachen der Uferbereiche am Rotamergraben unter Erhalt der vorhandenen Gehölze.

Flächengröße: ca. 0,34 ha (Fl.Nr. 2267 Gem. Mainstockheim), davon 0,17 ha anrechenbar.

- Legende**
- Bebauung**
- A Gebäude im Außenbereich
 - S Sondergebiet
- Landwirtschaftliche Nutzfläche**
- Acker
 - Grünland ext Extensivgrünland
 - Fließgewässer, Graben
 - Mageres Gras- und Krautflur
- Waldflächen**
- Laubwald
 - Wald mit besonderer Bedeutung für den Bodenschutz für den Schutz von Verkehrswegen (ehem. Straßenschutz) für das Landschaftsbild
- Schutzgebiete**
- FFH-Gebiet
 - Geschützte Fläche nach Art. 13 d BayNatSchG
 - Bodendenkmal
 - Wasserschutzgebiet WSGII, WSGIII
- Biotoptypen (nach BayLfU)**
- Artlich kartiertes Biotop
- Gebüsche, Hecken, Gehölze**
- WN Naturnahes Ufergehölz (neuer)
 - WH Hecke, naturnah
 - WX Mischreife Gehölz, naturnah
 - EO Steuereckstand
- Ökologisch wertvolle Waldflächen**
- WM Wald, naturnah
- Sonstiges**
- Gemarkungsgrenze
 - Grenze des Untersuchungsgebiets
 - Überschwemmungsgebietsgrenze
 - Beeinträchtigungszone alt
 - Beeinträchtigungszone neu

Nr.	Art der Änderung	Datum	Name

Miriam Glanz
Landschaftsarchitektin

Am Wacholderrain 23
97618 Leutershausen
Tel. 09771 - 98769
Fax 09771 - 2492

M. Glanz

bearbeitet	04.2009	M. Glanz
gezeichnet	04.2009	B. Dörning
geprüft		

Freistaat Bayern Autobahndirektion Nordbayern	Unterlage Blatt Nr. 1	12.3 - N
Planfeststellung	bearbeitet	
BAB A3 Frankfurt - Nürnberg	gezeichnet Sachgebiet 14 April 2009	WA
AK Biebelried bis Mainbrücke Dettelbach	geprüft Sachgebiet 1411 April 2009	BA
Vollausbau der RfFa Nürnberg von Bau-km 303+480 bis Bau-km 305+800	Landschaftspflegerischer Maßnahmenplan Bau-km 303+480 bis Bau-km 305+000 Maßstab 1 : 2000	
Aufgestellt: Nürnberg, den 09.04.2009 Autobahndirektion Nordbayern	Festgestellt nach §§ 17 ff. FStBG mit Beschluss vom 21.12.2009, Nr. 32 - 4354.1 - 1/09 Würzburg, 21.12.2009 Regierung von Unterfranken gez. Dr. Müller Regierungsdirektor	
(nachrichtlich)		