

Freistaat Bayern
Regierungsbezirk Unterfranken
Landkreis Kitzingen

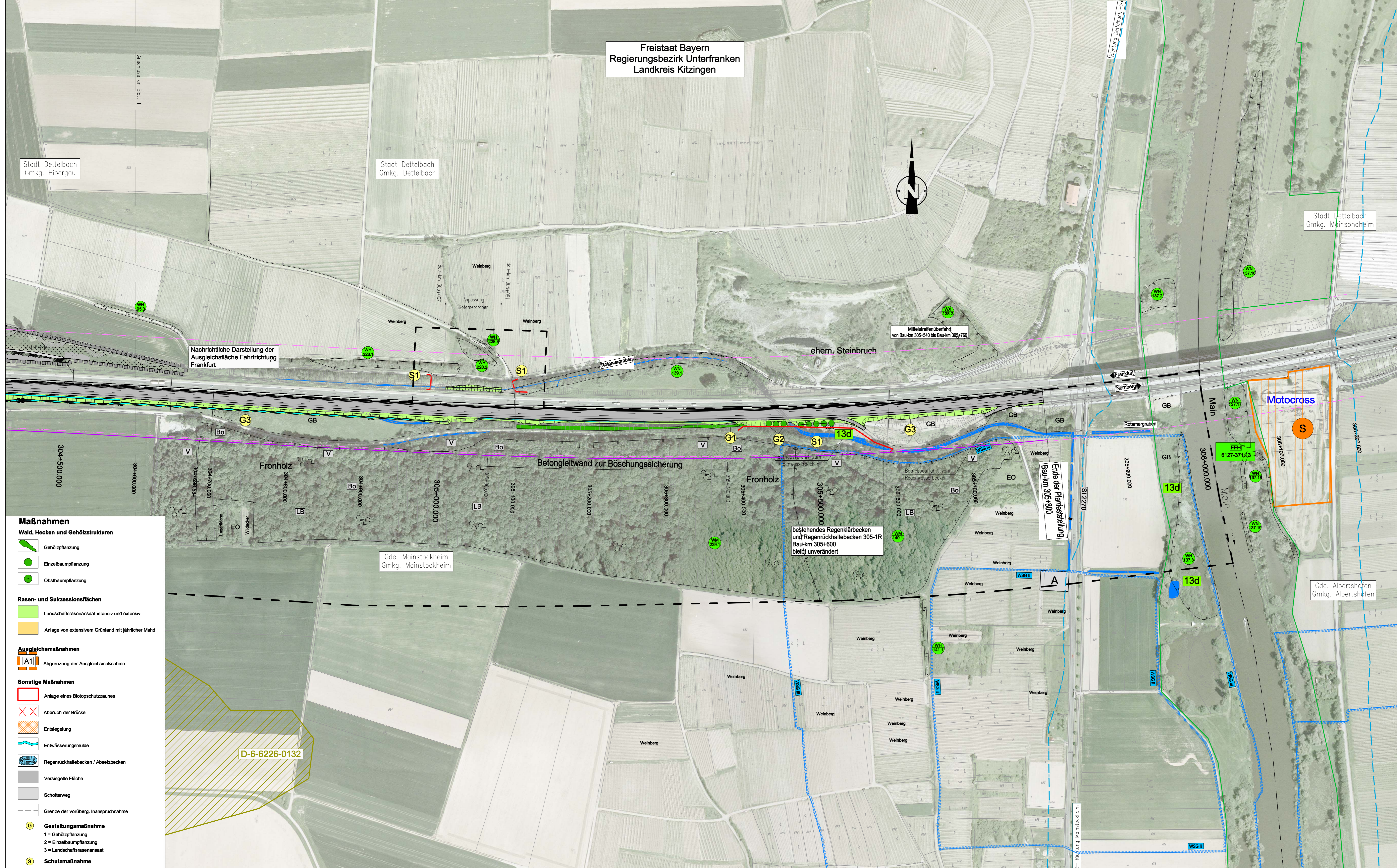

Legende

Bebauung

- A Gebäude im Außenbereich
- S Sondergebiet

Landwirtschaftliche Nutzfläche

- Acker
- Grünland ext. Extensivgrünland
- Fließgewässer, Graben
- Magere Gras- und Krautflur

Waldflächen

- Laubwald

Wald mit besonderer Bedeutung

- W für den Bodenschutz
- V für den Schutz von Verkehrswegen (harm. Straßenverkehr)
- LB für die Landschaftsbild

Schutzgebiete

- FFH-Gebiet
- Geschützte Fläche nach Art. 13 d BayNatSchG
- Bodendenkmal
- Wasserschutzgebiet WSGII, WSGIII

Biotypen (nach BayLU)

- Artlich kartiertes Biotop

Gebüsch, Hecken, Gehölze

- WH Naturnahes Übergelände (Heim)
- WH Hecke, Hecken
- WO Mosaik aus Obst- und Nussbaum
- EO Strauchengebüsch

Ökologisch wertvolle Waldflächen

- WV Wert, neuwert

Sonstiges

- Gemarkungsgrenze
- Grenze des Untersuchungsgebiets
- Überschwemmungsgebietsgrenze
- Beeinträchtigungszone alt
- Beeinträchtigungszone neu

Maßnahmen

Wald, Hecken und Gehölzstrukturen

- Gehölzpflanzung
- Einzelbaumpflanzung
- Obstbaumpflanzung

Rasen- und Sukzessionsflächen

- Landschaftsrasenansatz intensiv und extensiv
- Anlage von extensivem Grünland mit jährlicher Mahd

Ausgleichsmaßnahmen

- A1 Abgrenzung der Ausgleichsmaßnahme

Sonstige Maßnahmen

- Anlage eines Biotopschutzzaunes
- Abbruch der Brücke
- Entsiegelung
- Entwässerungsmüde
- Regenrückhaltebecken / Absetzbecken
- Verriegelte Fläche
- Schötterweg
- Grenze der vorüberg. Inanspruchnahme

Gestaltungsmaßnahme

- 1 = Gehölzpflanzung
- 2 = Einzelbaumpflanzung
- 3 = Landschaftsrasenansatz

Schutzmaßnahme

- 1 = Biotopschutzzaun

Nr.	Art der Änderung	Datum	Name

Miriam Glanz
Landschaftsarchitektin

M. Glanz

Am Wacholderrain 23
97618 Leutershausen
Tel. 09771 - 98769
Fax 09771 - 2492

Bearbeit.	Datum	Name
gezeichnet	04/2009	M. Glanz
geprüft	04/2009	B. Böhmig

Freistaat Bayern Autobahndirektion Nordbayern	Unterlage Blatt Nr.	12.3 - N 2
Planfeststellung	bearbeitet gezeichnet geprüft	Sachgebiet 14 Sachgebiet 1411 April 2009 April 2009
BAB A3 Frankfurt - Nürnberg	WA BA	
AK Bieleried bis Mainbrücke Dettelbach	Landschaftspflegerischer Maßnahmenplan Bau-km 305+000 bis Bau-km 305+800 Maßstab 1 : 2000	
Vollausbau der Rifa Nürnberg von Bau-km 303+480 bis Bau-km 305+800	Aufgestellt: Nürnberg, den 09.04.2009 Autobahndirektion Nordbayern	
(nachrichtlich)	Festgestellt nach §§ 17 ff. FStbG mit Beschluss vom 21.12.2009, Nr. 32 - 4354 I - 1/09 Würzburg, 21.12.2009 Regierung von Unterfranken gez. Dr. Müller Regierungsdirektor	