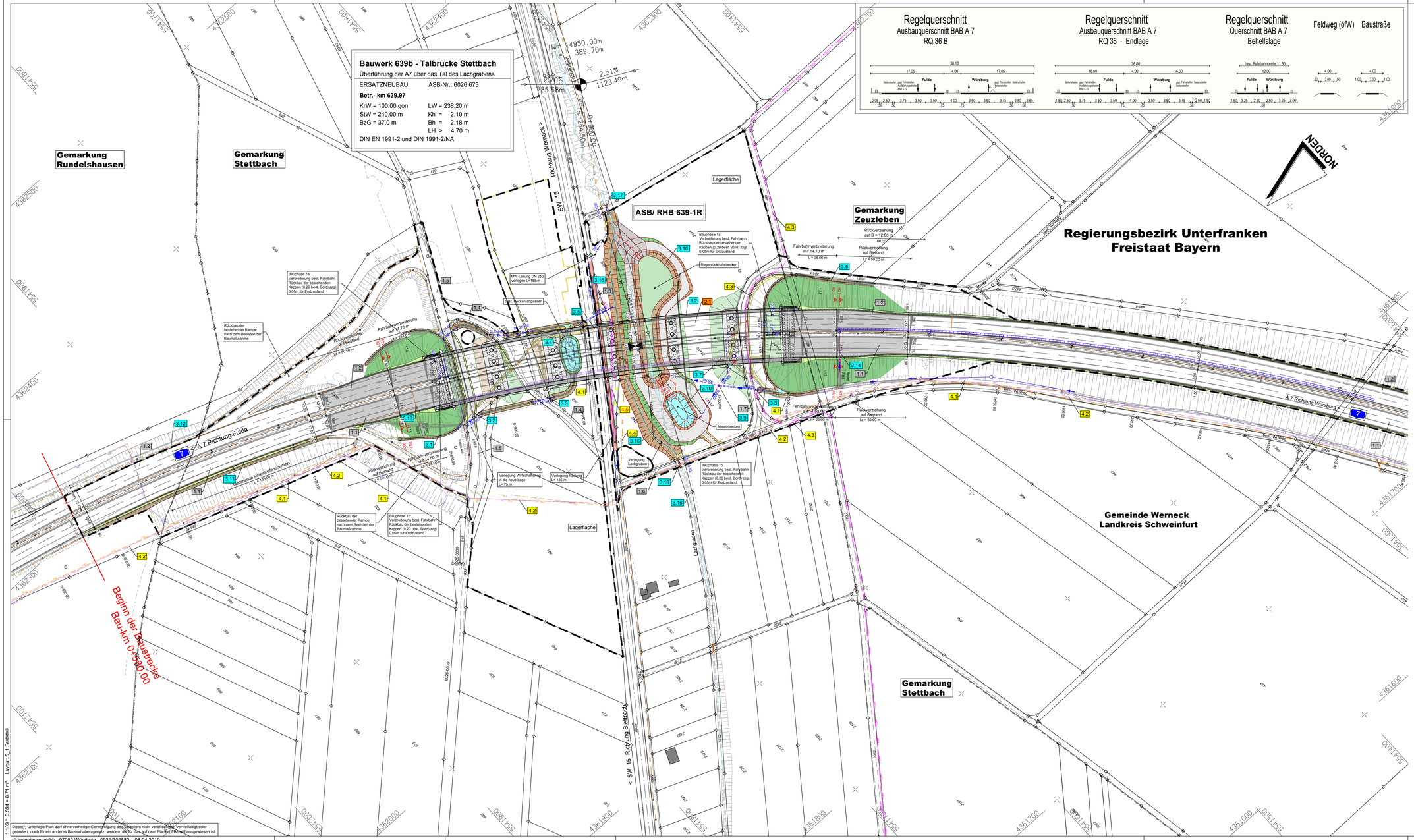

Zeichenerklärung

Planung

- Einschnittsböschung
- Mulde mit Fließrichtung
- Fahrbahn mit Achse
- Bankett
- Dammböschng
- Entwässerungsgraben mit Fließrichtung
- Straßennebenflächen
- Wirtschaftsweg/ Wartungsweg
- Geh- u. Radweg
- Neigungsbrechpunkt mit Angaben von Ausrundungshalbmesser, Längsneigung und Abstand zum nächsten Neigungspunkt
- Gradientenhochpunkt /-tiefpunkt
- Querneigung

Sonstige

- Schutzeinrichtung
- Biotopschuzzaun gem. LBP
- Rückbaufläche/ Abbruch
- Baufeldgrenze
- Umgrenzung Baustelleneinrichtung
- RQ 2 Schnittführung Regelquerschnitte

Regelungsverzeichnis

- 1.1 Verkehrsfläche
- 2.1 Brückenbauwerke
- 3.1 Entwässerung
- 4.1 Autobahneigene und öffentliche Leitung
- 6.1 Tektur

Verwaltung

- Gemarkungsgrenze
- Flurgrenze
- Flurstücksgrenze
- Baufeldgrenze

Versorgungseinrichtung

vorhanden	geplant	
F32		Fernmeldekabel F32 (BAB)
F42		Fernmeldekabel F42 (BAB)
LWL		Lichtwellenleiter (BAB)
BAB		Fermmeldekabel (BAB)
T-Com		Fermmeldekabel (Telekom)

Entwässerung

vorhanden	geplant	
RW	-50.0- 1.5% DN 300	Sammelleitung DN 300 mit Angabe von Fließrichtung, Länge und Gefälle
MW		Mischwasserleitung (Markt Werneck)
		Straßenablauf
		Kontrollschacht
		Muldenablaufschacht
	DN 500	Rohrdurchlass mit Böschungsstück
	LW = LH =	Rohrdurchlass mit Endbauwerken

Entwurfsbearbeitung:

rö ingenieure gmbh
97082 Würzburg Moltkestraße 7
Telefon 0931 - 30458 - 0
Telefax 0931 - 30458 - 29
info@roe-ingenieure.de
www.roe-ingenieure.de

	Datum	Zeichen
bearbeitet	21.07.2017	ks
gezeichnet	09.05.2018	ek
geprüft	09.05.2018	mp
Projekt-Nr.:		

Autobahndirektion Nordbayern
Dienststelle Würzburg

Ludwigkai 4
97072 Würzburg

Tel.: 0931/7945-0, Fax: 0931/7945-220, E-Mail: poststelle-dstwue@abdnb.bayern.de

bearbeitet	Gz:		
gezeichnet	Gz:		
geprüft	Gz: W3	Juni 2018	Weißkopf
	Gz: W312	Juni 2018	Malsch
PSP-Nr.			
Projekt	FB Stettbach BW 639b		

Nr.	Art der Änderung	Datum	Name
a	Tektur vom 12.04.2019, Eintragung Telekom entlang SW15 (4.5)	12.04.2019	Weißkopf

ersetzt durch Tektur vom 31.10.2019

FESTSTELLUNGSENTWURF

Straßenbauverwaltung Freistaat Bayern

Autobahndirektion Nordbayern

Straße / Abschn.-Nr. / Station: A 7 / 220 / 0,76

PROJIS-Nr.:

Unterlage / Blatt-Nr.: 5.1

Lageplan
Bau-km 0+580 bis Bau-km 1+500

Maßstab: 1 : 1000

BAB A 7 Fulda - Würzburg
Abschnitt: AK Schweinfurt/Werneck - AS Gramschatzer Wald
Ersatzneubau Talbrücke Stettbach BW 639b

Bau-km 0+580 bis Bau-km 2+010

aufgestellt:
Autobahndirektion Nordbayern
Dienststelle Würzburg

Leis, BD
Würzburg, den 01.06.2018

1:89* = 0.594 = 0.71 m² Layout: 5.- 1 Feststell

Diese(r) Unterlage/Plan darf ohne vorherige Genehmigung des Auftraggebers nicht veröffentlicht, vervielfältigt oder geändert, noch für ein anderes Bauvorhaben genutzt werden, die hier dem Planungsbüro ausgewiesen ist.