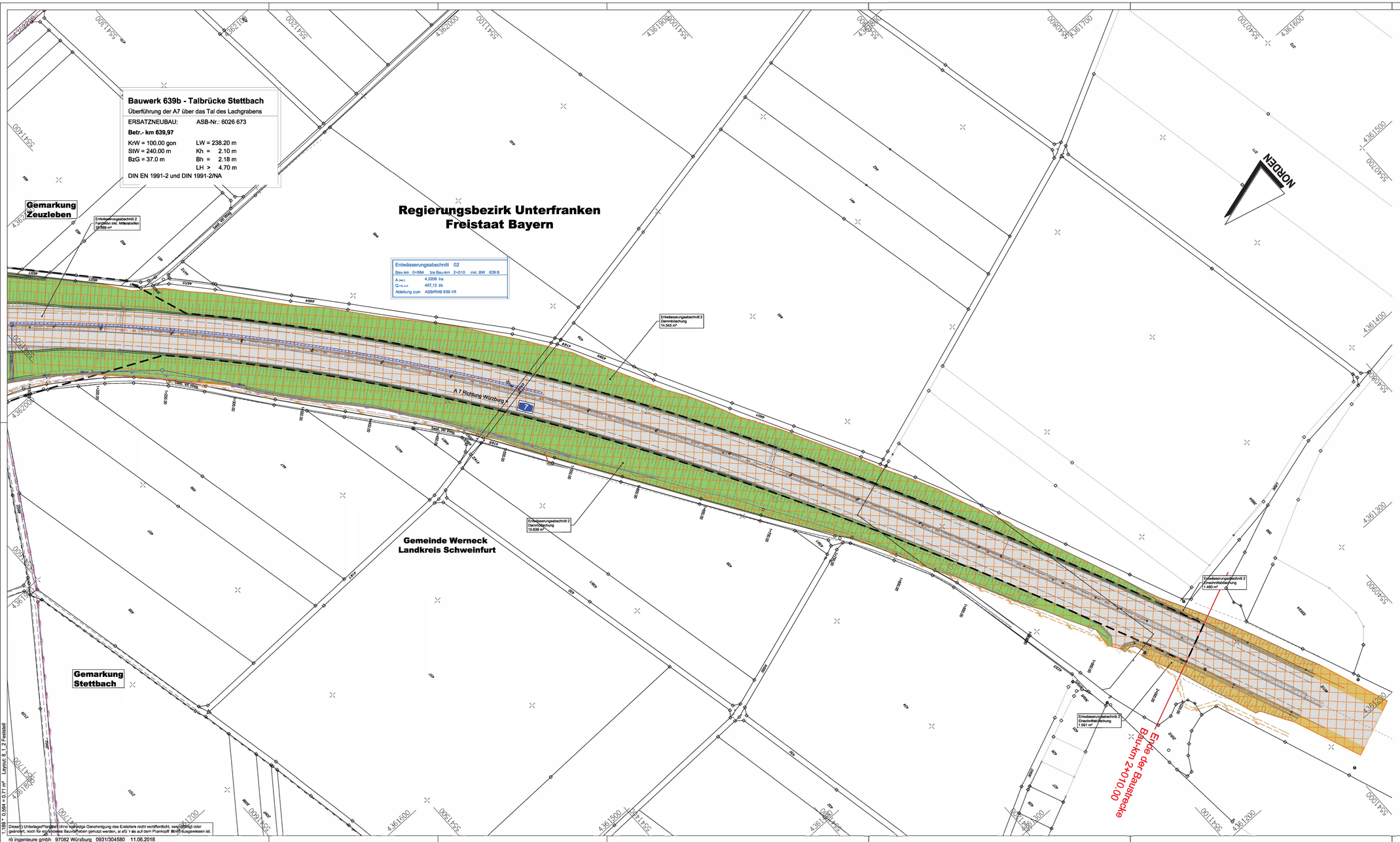

Zeichenerklärung

Planung

- Wirtschaftsweg
- Einschnittsböschung
- Mulde mit Fließrichtung
- Fahrbahn mit Achse
- Böschung
- Dammböschung
- Entwässerungsgraben mit Fließrichtung
- Neigungsbrechpunkt mit Angaben von Ausrundungshalbmesser, Längsneigung und Abstand zum nächsten Neigungspunkt
- Gradientenhochpunkt /-tiefpunkt
- Baufeldgrenze

Entwässerungsmaßnahmen

- Entwässerungsabschnitt 1 (mit Sammlung und Einleitung in Oberflächengewässer)
- Einleitstelle des Entwässerungsabschnitt 1
- Einleitstelle des Entwässerungsabschnitt 2
- Entwässerungsfläche - Fahrbahn
- Entwässerungsfläche - Brückenbauwerk
- Entwässerungsfläche - Dammböschung
- Entwässerungsfläche - Einschnittsböschung

Versorgungseinrichtung

vorhanden	geplant	
F32		Fernmeldekabel F32 (BAB)
F42		Fernmeldekabel F42 (BAB)
LWL		Lichtwellenleiter (BAB)
BAB		Fernmeldekabel (BAB)
T-Com		Fernmeldekabel (Telekom)

Entwässerung

vorhanden	geplant	
RW	-50.0- 1.5% DN 300	Sammelleitung DN 300 mit Angabe von Fließrichtung, Länge und Gefälle
MW		Mischwasserleitung (Markt Werneck)
		Straßenablauf
		Kontrollschacht
		Muldenablaufschacht
	DN 500	Rohrdurchlass mit Böschungsstück
	L 18 m L 18 m	Rohrdurchlass mit Endbauwerken

Entwurfsbearbeitung:

rö ingenieure gmbh
97082 Würzburg, Moltkestraße 7
Telefon 0931 - 30458 - 0
Telefax 0931 - 30458 - 29
info@roe-ing.de www.roe-ing.de

		Datum	Zeichen
bearbeitet	et	21.07.2017	ka
geändert		09.05.2018	ka
geprüft		09.05.2018	mp

Projekt-Nr.:

Autobahndirektion Nordbayern
Dienststelle Würzburg

Ludwigkai 4
97072 Würzburg

Tel.:0931/7945-0, Fax: 0931/7945-220, E-M: ellpostelo.fe-d.stwu.de@abd.nb.bayern.d.de

bearbeitet:	Gz:		
gezeichnet:	Gz:		
geprüft:	Gz: W3	Juni 2018	Weißkopf
	Gz: W312	Juni 2018	Melach

PSP Nr.:
Projekt: TB Stettbach BW 639b

Nr.	Art der Änderung	Datum	Name

FESTSTELLUNGSENTWURF

Straßenbauverwaltung Freistaat Bayern

Autobahndirektion Nordbayern

Straße / Abschn.-Nr. / Station: A 7 / 220 / 0,76

PROJIS-Nr.:

Unterlage / Blatt-Nr.: 8.1.2

Lageplan der Entwässerungsmaßnahmen
Bau-km 1+500 bis Bau-km 2+010

Maßstab: 1 : 1000

BAB A 7 Fulda - Würzburg
Abschnitt: AK Schweinfurt/Werneck - AS Gramschatzer Wald
Ersatzneubau Talbrücke Stettbach BW 639b

Bau-km 0+580 bis Bau-km 2+010

aufgestellt:
Autobahndirektion Nordbayern
Dienststelle Würzburg

Leis, BD
Würzburg, den 01.06.2018

1:185 * 0.594 = 0.71 m² Layout: 8_1_2 Feststell

Diese(r) Unterlage/Plan darf ohne vorherige Genehmigung des Ersteilers nicht veröffentlicht, vervielfältigt oder geändert, noch für sonstiges Bauvorhaben genutzt werden, ist s/ü / ds auf dem Plankopf Bauausgewiesen ist.