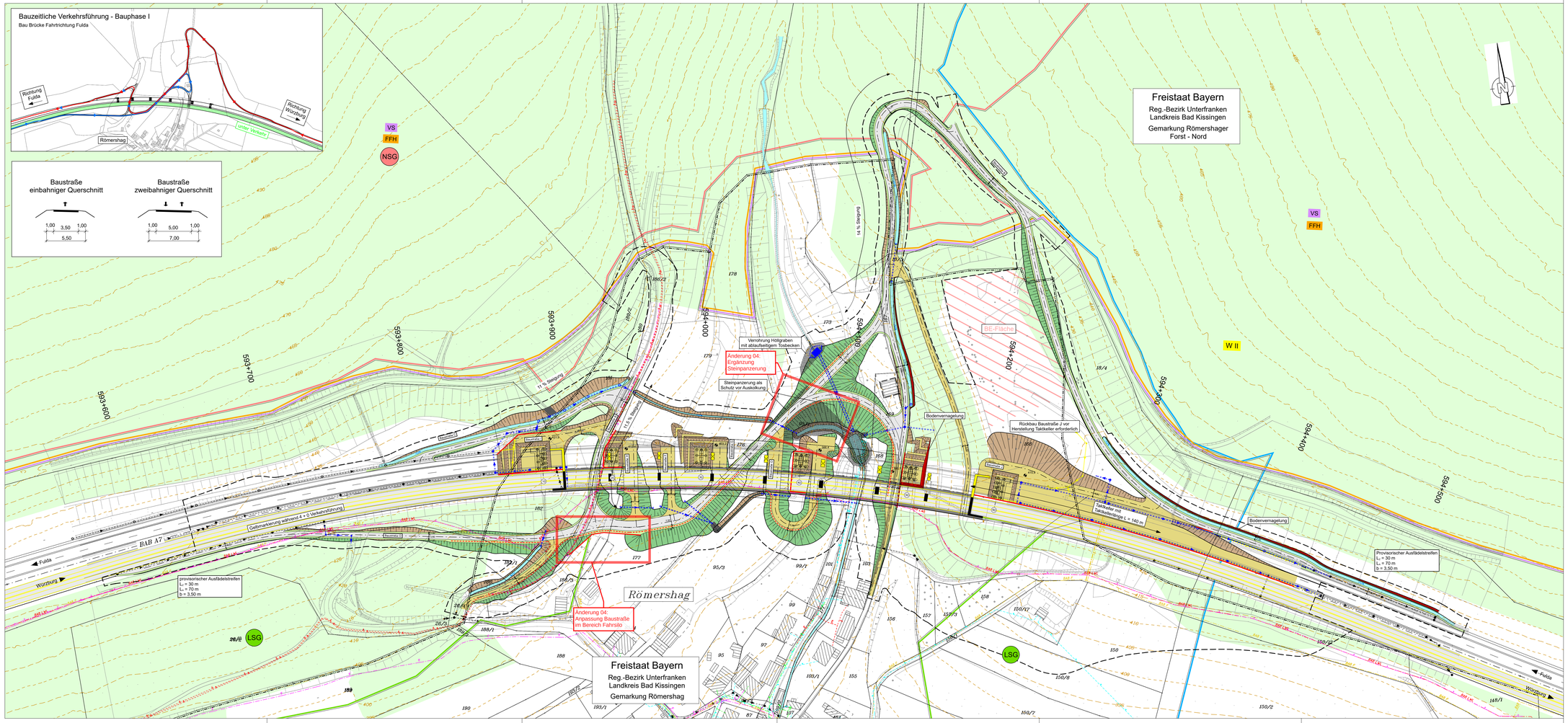

Zeichenerklärung

Planung

- Baustraße unbefestigt
- Baustraße befestigt
- Einschnittsböschung Mulde mit Fließrichtung/ Versickerungsmulde
- Dammböschung
- Brücke mit Widerlager
- Verbauten
- Gradientenhochpunkt
- Gradiententiefpunkt
- Querneigung 2,5 %

Sonstiges

- Rückbau
- Baufeldgrenze
- Schutzeinrichtung

Schutzgebiete Natur, Landschaft, Wasser

- VS – Europäisches Vogelschutzgebiet
- W III – Trinkwasserschutzgebiet
- NSG – Naturschutzgebiet
- LSG – Landschaftsschutzgebiet
- FFH – FFH - Gebiet
- Wald

Versorgungseinrichtungen

vorhanden

- W – Trinkwasserleitung
- E – E-Leitung
- F – Fernmeldeleitung
- BAB F – BAB-Fernmeldeleitung
- BAB LWL – BAB-Lichtwellenleiter

Entwässerung

vorhanden / geplant / Rückbau

- Regenwasserleitung
- Rohrdurchlass mit Böschungsstück
- Ablaufschacht
- Prüfschacht
- Wasserbausteine

Planänderung 01 vom 28.02.2020, ersetzt Unterlage 16.2 vom 18.06.2018

Vermessungstechnische Bezugssysteme:
Lage: DHDN 90 mit GK-Abbildung ***Höhe:*** DHHN2012, NN-Höhen, Status 100

INGENIEURBÜRO mayr
Beratende Ingenieure BYIK
Blütenweg 5
86551 Aichach-Untergriesbach
Telefon 08251/87 50-0
Telefax 08251/87 50-27
Mail: info@ib-mayr.de

bearbeitet:	Gz. WB	Datum	08.06.2018
gezeichnet:	Gz. TD	Datum	08.06.2018
geprüft:	Gz. WB	Datum	08.06.2018
	Gz. MM	Datum	08.06.2018
PSP Nr.:			
Projekt: 4ZAD19.21 \ 2100_Baustraße Bauphase I_TDT\LBP\Ph1\T			

Autobahndirektion Nordbayern
Flaschenhofstraße 55
90402 Nürnberg
Tel.: 0911/4421-01, Fax: 0911/4421-456, E-Mail: poststelle@ad-nb.bayern.de

bearbeitet:	Gz. 4236	Juni 2018	Vlaga
gezeichnet:	Gz.		
geprüft:	Gz.		
	Gz. 423	Juni 2018	Wagner
PSP Nr.: B023.ABAD0030.00			
Projekt: Talbrücke Römershag BW 594 a			

Nr.	Art der Änderung	Datum	Zeichen
04	Anpassung Baustraßen B und D im Bereich des Fahrsilos Flnr. 186/3; Ergänzung Steinpanzerung	04.12.2019	WB

FESTSTELLUNGSENTWURF

Straßenbauverwaltung Freistaat Bayern
Autobahndirektion Nordbayern
Straße / Abschn.-Nr. / Station: BAB A7 / Abschn. 120 / 3,987
PROJIS-Nr.:

Unterlage / Blatt-Nr.: 16.2
Lageplan
Baustraßenkonzept
Bauphase I
Maßstab: 1 : 1000

BAB A 7 Fulda - Würzburg

Abschnitt AS Bad Brückenau-Volkers - AS Bad Brückenau/Wildflecken
Erneuerung der Talbrücke Römershag, BW 594 a
von Bau-km 593+640 bis Bau-km 594+440

Aufgestellt:
Autobahndirektion Nordbayern
Nürnberg, den 18.06.2018

Stadelmaier, Baudirektor