

Kartenausschnitt (B) - Vormontagefläche
Maßstab 1 : 2.000

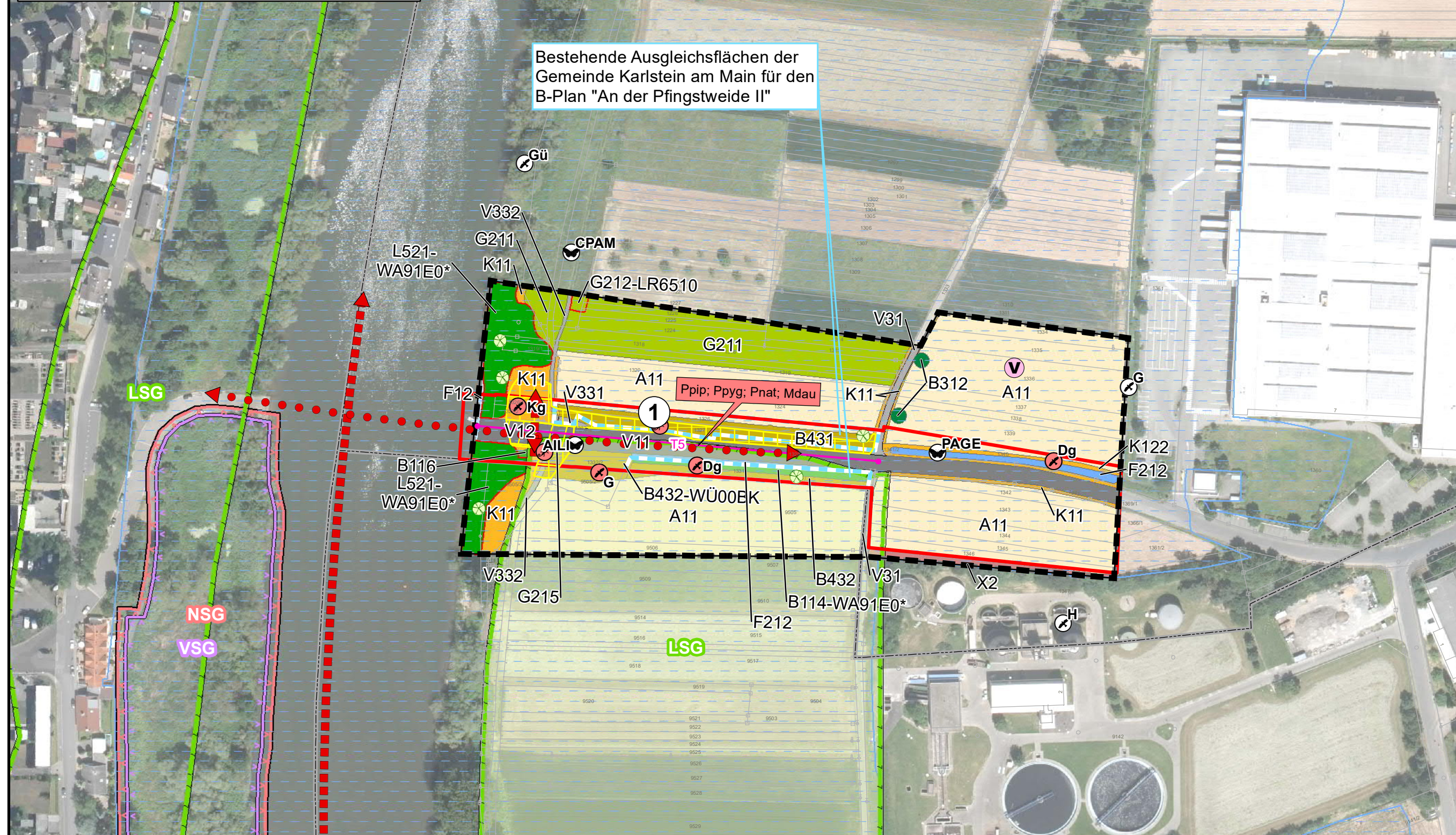

② Wald und Gewässerflächen inkl. Ihrer Säume		
B	H	Bo
W	K	L

B	<ul style="list-style-type: none"> > Anlageneingetragener Verlust von Biotopflächen: L722, W22, K11, V51 > Baubedingte Beeinträchtigung von bedeutsamen Gehölzbiotopen aufgrund von Rodung: B114-WA91E0*/WG00BK, B116, B312, L543-WN00BK, L712, L722, W22 > Baubedingte Gefährdung an den Baubereich angrenzender Gehölzbiotope und Bäume durch Befahren oder Betreten o.ä. 	
H	<ul style="list-style-type: none"> > Baubedingter Verlust von Lebensraum für Vögel, Fledermäuse, Amphibien und Reptilien, Störwirkung im Bereich der Jagdhabitate von lichtempfindlichen Fledermausarten > Verlust potenzieller Fledermausquartiere und Vogelstplätze durch Baumfällung höhlenreicher Bäume 	
Bo	<ul style="list-style-type: none"> > Temporärer Verlust und Beeinträchtigung aller Bodenfunktionen, kleinflächig anlageneingetragener Verlust/ Beeinträchtigung von Bodenfunktionen durch Versiegelung und Abtrag 	
W	<ul style="list-style-type: none"> > Baubedingte potentielle Beeinträchtigung der Grundwasserqualität und -neubildung durch Baustellenbetrieb und Versiegelung > Baubedingte Beeinträchtigung des Hochwasserschutzes durch Rodungen und den Baustellenbetrieb, kurzfristige Störungen im Uferbereich 	
K	<ul style="list-style-type: none"> > in geringem Umfang temporärer Verlust klimawirksamer Frisch- und Kaltluftbildungsflächen hoher Bedeutung sowie von Teilen der Gehölzflächen mit Immissionsschutzfunktion 	
L	<ul style="list-style-type: none"> > Beeinträchtigung der Erholungsnutzung durch den Baubetrieb, baubedingte Beeinträchtigung des Landschaftsbildes durch die Beseitigung der Wald- und Gehölzflächen im Umfeld der Autobahnbrücke 	

Symbole siehe separate Legende (Unterlage 19.1.2 / 2)

① Offenland		
B	H	Bo
W	K	L

B	<ul style="list-style-type: none"> > Anlageneingetragener Verlust von Biotopflächen: B312, G211, G12-GE6510, K11, V332, V51 > Baubedingte Beeinträchtigung von bedeutsamen Biotopen durch Baustellenräumung: B114-WA91E0*/WG00BK, B116, B312, B323-UE00BK, B431-GE6510, B432, G211, G12-GE6510, G215, F12, F212, K11, K122, L521-WA91E0*, R121-VH00BK > Baubedingte Gefährdung an den Baubereich angrenzender Biotope, insb. Gehölzbiotope und Bäume, durch Befahren oder Betreten o.ä. 	
H	<ul style="list-style-type: none"> > anlagenbedingter Verlust von Zwischenquartieren von Fledermäusen und Nistplätzen im Brückenbauwerk > Baubedingter Verlust von Lebensraum für Vögel, Fledermäuse, Amphibien und Reptilien, Störwirkung im Bereich der Jagdhabitate von lichtempfindlichen Fledermausarten > Verlust potenzieller Fledermausquartiere und Vogelstplätze durch Baumfällung höhlenreicher Bäume 	
Bo	<ul style="list-style-type: none"> > Temporärer Verlust und Beeinträchtigung aller Bodenfunktionen, kleinflächig anlageneingetragener Verlust/ Beeinträchtigung von Bodenfunktionen durch Versiegelung und Abtrag 	
W	<ul style="list-style-type: none"> > Baubedingte Beeinträchtigung des Hochwasserschutzes durch den Baustellenbetrieb, kurzfristige Störungen im Uferbereich > Baubedingte potentielle Beeinträchtigung der Grundwasserqualität und -neubildung durch Baustellenbetrieb und Versiegelung 	
K	<ul style="list-style-type: none"> > Temporärer Verlust klimawirksamer Kaltluftbildungsflächen sowie in geringem Umfang von Teilen der Gehölzflächen mit Immissionsschutzfunktion 	
L	<ul style="list-style-type: none"> > Beeinträchtigung der Erholungsnutzung durch den Baubetrieb, baubedingte Beeinträchtigung der Sichtbeziehungen durch die Entfernung der Gehölze am Mainufer und im Umfeld der Autobahn 	

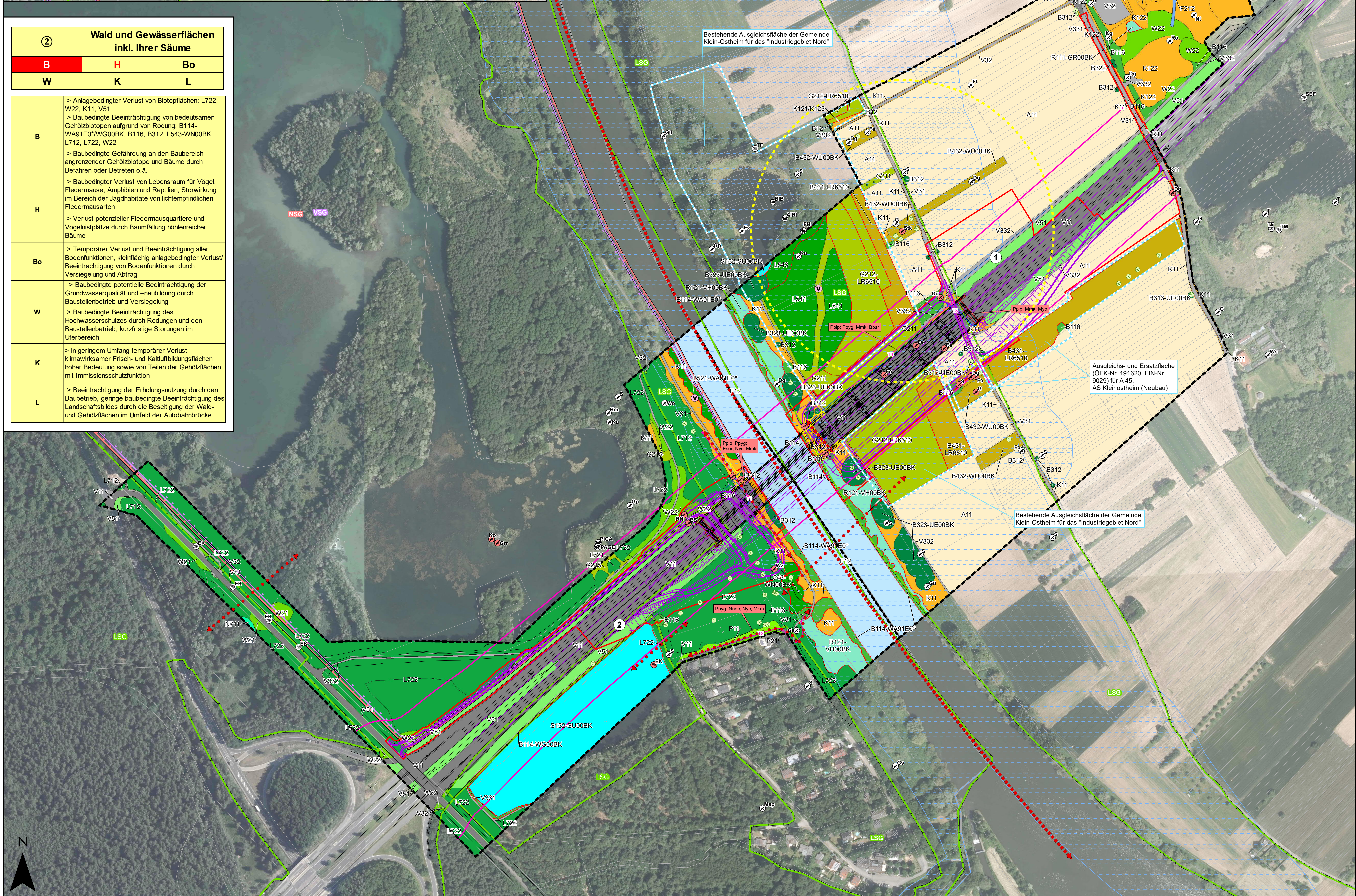

<p>Hamburger Allee 45 60486 Frankfurt am Main Tel: 069 / 95 29 64 0 Fax: 069 / 95 29 64 99 mail@pgnu.de www.pgnu.de</p>	Datum	Name
	02.2020	AM, KRE, PB
<p>Autobahndirektion Nordbayern</p> <p>Flaschenhofstraße 55 90402 Nürnberg</p>	gezeichnet	11.2020
	geprüft	12.2020 CK, PB
<p>Projekt: Mainbrücke Mainflingen/BW 253b/254b/255b</p>		<p>IA <i>Julius Pöcher</i> Frankfurt a.M., den 18.12.2020</p>

Nr.	Art der Änderung	Datum	Zeichen

Diese Unterlage wird mit der Planänderung 1 vom 04.05.2022 ersetzt durch Unterlage 19.1.2 / 1 P1

FESTSTELLUNGSENTWURF

<p>Strassenbauverwaltung Freistaat Bayern</p> <p>Autobahndirektion Nordbayern</p> <p>Strasse / Abschn.-Nr. / Station: A45 / 160 / 1.016</p> <p>PROJUS-Nr.: -</p>	<p>Unterlage / Blatt-Nr.: 19.1.2 / 1</p> <p>Landschaftspflegerischer Bestands- und Konfliktplan</p> <p>Maßstab: 1 : 2.000</p>
<p>BAB A45 Gießen - Aschaffenburg AS Kleinostheim - AS Mainhausen Erneuerung der Mainbrücke Mainflingen, BW 253b von Bau-km 253+300 bis 254+020</p>	
<p>aufgestellt: Autobahndirektion Nordbayern Nürnberg, den 28.12.2020</p> <p><i>Weidinger-Knaapp</i> Weidinger-Knaapp, Baudirektorin</p>	<p> </p>