

FREISTAAT BAYERN  
REGIERUNGSBEZIRK UNTERFRANKEN  
LANDKREIS KITZINGEN  
STADT DETTELBACH  
GEMARKUNG EFFELDBACH

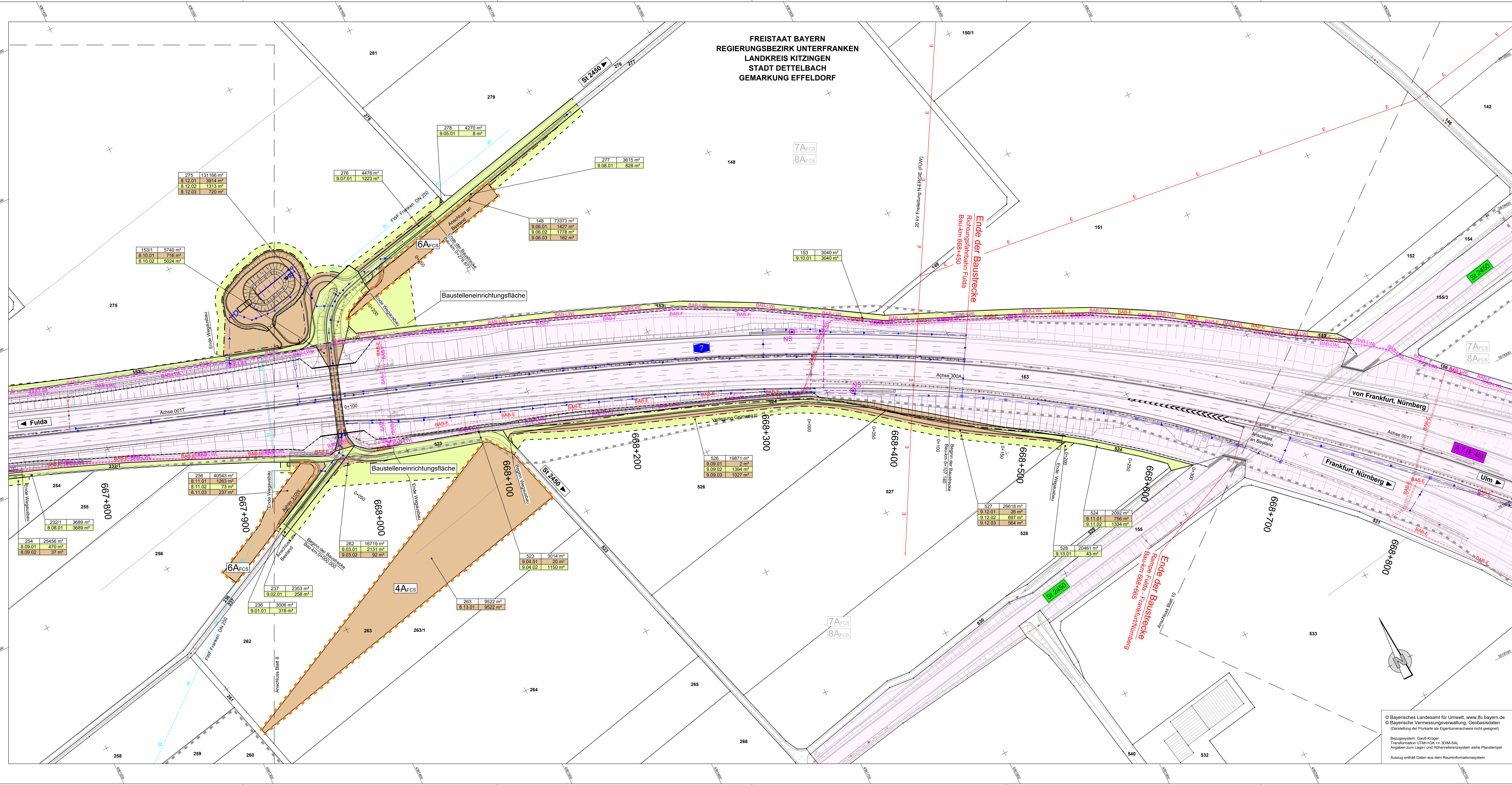

### Zeichenerklärung

	zu erwerbende Fläche
	vorübergehend in Anspruch zu nehmende Fläche
	dauernd zu belastende Fläche
	Eigentum der Bundesrepublik Deutschland
	Flur / Flurstück / Größe des Flurstückes
	Id. Nr. im Grundverzeichnisse / Größe der Teilfläche 2 Nr. des Grundverzeichnisses 34 Id. Nr. des betroffenen Flurstückes 1 Teilfläche eines Flurstückes
	Zusammengehörigkeitspfeil
	Gemeindegrenze
	Gemarkungsgrenze
	Flurstücksgrenze
	außerhalb / innerhalb des Baufeldes
	Flurstücksnummer
	LBP-Maßnahme
	Maßnahmensuchraum

Übersicht der Maßnahmensuchräume siehe Unterlage 9.1 Maßnahmenübersichtsplan

### Entwässerung

	vorhanden		geplant
	Regenwasserleitung mit Angabe von Fließrichtung		Rohrdurchlass mit Böschungsstück

### Versorgungseinrichtungen

	vorhanden		geplant
	Trinkwasserleitung		Gasleitung
	E-Freileitung		E-Freileitung
	E-Leitung		E-Leitung
	Fernmeldeleitung		Fernmeldeleitung
	LWL-Kabel		LWL-Kabel
	BAB-E-Kabel		BAB-E-Kabel
	BAB-F-Fernmeldekabel		BAB-F-Fernmeldekabel
	BAB-LWL		BAB-LWL
	Schutzwasserleitung		Schutzwasserleitung
	Schutzwasserdruckleitung		Schutzwasserdruckleitung

### Sonstiges

	Wildschutzzäun
	vorhandene Lärmschutzwand
	Gabionenwand
	Lärmschutzwand

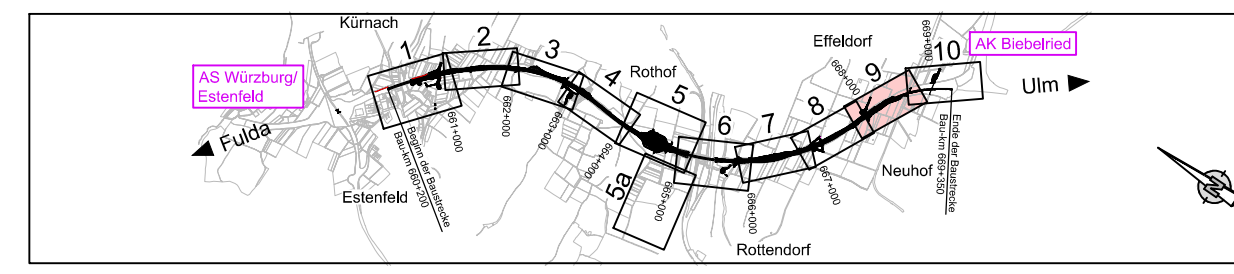

Entwurfsbearbeitung:

SRP	Schneider-Partner
-----	-------------------

Die Autobahn  
Niederlassung Nordbayern  
Flaschenhofstraße 55, 90402 Nürnberg

bearbeitet:	A111	Balton
gezeichnet:	A111	Rothardt
geprüft:	A111	Rothardt
PSP-Nr.:	A-02233-00	
Datum:	14.12.2023	

Nr.	Art der Änderung	Datum	Zeichen
-----	------------------	-------	---------

Lagesystem	DHDN/GK - (EPSG 31466)	Stand Kataster	Dezember 2023
Höhensystem	DHHN2016(NHN) - (EPSG 7837)	Bestandsvermessung	August 2018

## FESTSTELLUNGSENTWURF

Die Autobahn GmbH des Bundes		Unterlage / Blatt-Nr.: 10.1 / 9
Straße / Abschn.-Nr. / Station: A7 von 260 / 0.615 bis 9.065 li. FB / 9.965 re. FB		<b>Grundverwaltungsplan</b>
PROJUS-Nr.: 09 912 614 10		Bau-km 657+500 - Bau-km 668+800
Maßstab: 1 : 1.000		

### 6-streifiger Ausbau der BAB A7 Fulda - Würzburg südlich AS Würzburg-Estfeld - AK Biebelried von Bau-km 660+200 bis Bau-km 668+450 li. FB / 669+350 re. FB

Aufgestellt:	14.12.2023	Geprüft:	14.12.2023
Niederlassung Nordbayern		Niederlassung Nordbayern	
Abteilung A1 Planung		Abteilung A1 Planung	

Rothardt, Teamleiter	Malsfeld, Abteilungsleiter

© Bayerisches Landesamt für Umwelt, www.lfu.bayern.de  
© Bayerische Vermessungsverwaltung, Geobasisdaten  
(Darstellung der Flurkarte als Eigentumsnachweis nicht geeignet)

Bezugssystem: Gauß-Krüger  
Transformations-UTM+GK => 32DK-SAL  
Angaben zum Lage- und Höhenreferenzsystem siehe Planstempel

Auszug enthält Daten aus dem Rauminformationssystem