

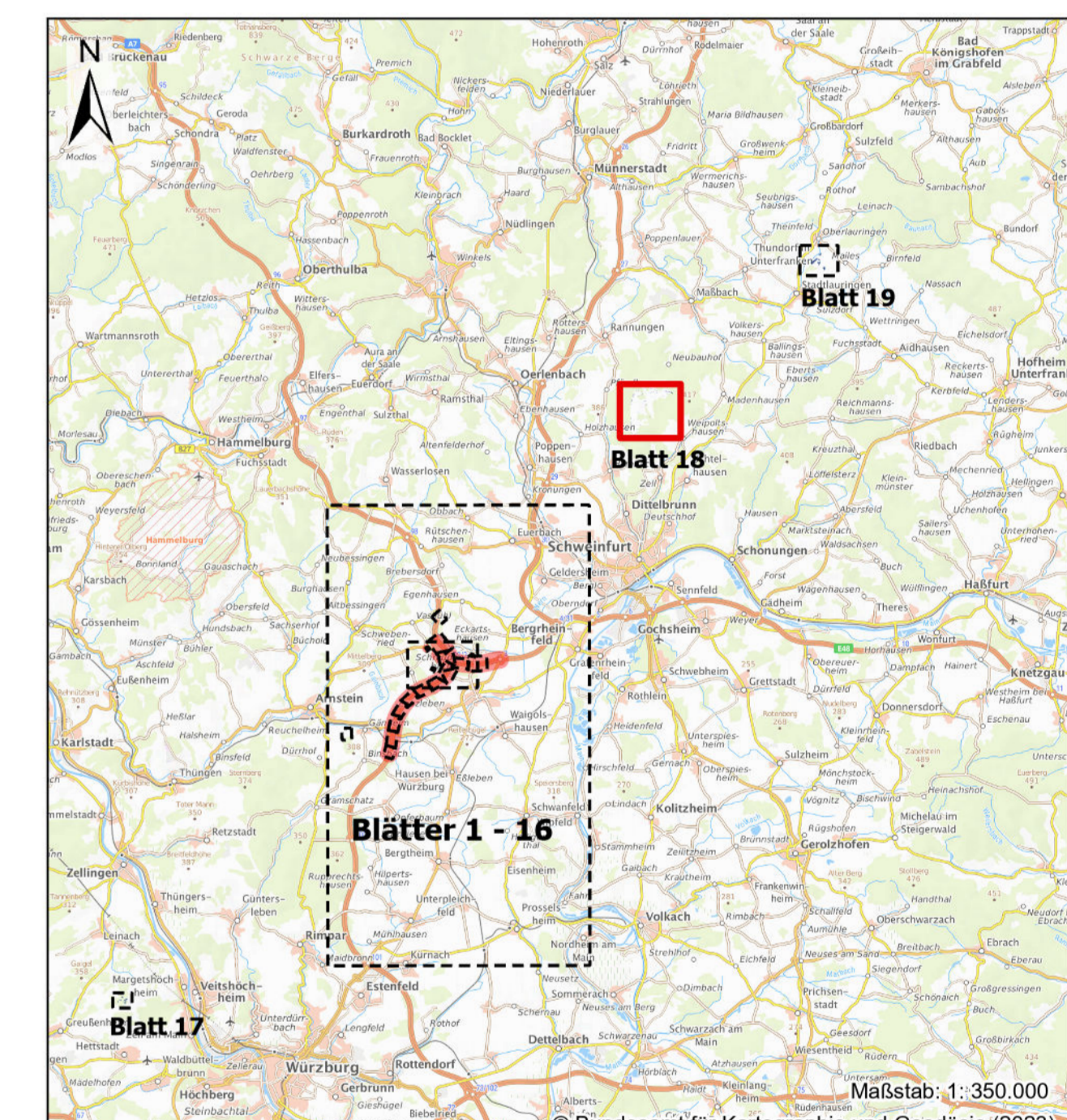

Maßnahme
 10E Entwicklung von extensivem Grünland auf entseigneten Flächen auf dem ehemaligen Truppenübungs Gelände „Brienerhof“



	Nordostpark 89 D-90411 Nürnberg Tel.: 09114625270 eMail: info@anuva.de Internet: www.anuva.de	Datum	Zielen	
		gezeichnet	11/2023	Olazyan
		bearbeitet	11/2023	Heffers
		geprüft	11/2023	Abrecht

	Niederlassung Nordbayern Fleischhofstraße 55, 90402 Nürnberg	bearbeitet	
		gezeichnet	22/02/2024
	geprüft	02.05.2024	Koate

Nr. _____ Art der Änderung _____ Datum _____ Zeichen _____

Lagesystem	DHDN/GK — (EPSG 31468)	Stand Kataster	03/2018
Höhensystem	DHHN2016(NHN) — (EPSG 7837)	Bestandsvermessung	08/2018 / 01/2019

FESTSTELLUNGSENTWURF

Die Autobahn GmbH des Bundes Straße / Abfahrt - Nr. / Station: A7 vom 200 / 6,581 bis 220 / 6,780 PROJ-BS-Nr.: 09912614_30	Unterlage / Blatt-Nr.: 9.2/18 Landschaftspflegerischer Maßnahmenplan Maßnahme 10E Maßstab: 1 : 3.500
6-streifiger Ausbau BAB A7 Fulda - Würzburg nördlich AK Schweinfurt/ Wernke - nördlich TR Riedener Wald von Bau-km 638+000 bis Bau-km 646+000	
Aufgestellt: 11/2023 Niederlassung Nordbayern Abteilung AS Landschaftsplanung <i>Kraus</i> I.A. Kraus, Projektbearbeitung	Geprüft: 11/2023 Niederlassung Nordbayern Abteilung AS Landschaftsplanung <i>Schulz</i> I.A. Drescher, Abteilungsleiter

© Bayerisches Landesamt für Umwelt, www.lfu.bayern.de
 © Bundesamt für Kartographie und Geodäsie (2022)
 © Bayerische Vermessungsverwaltung, Geodatenzentrum
 (Darstellung der Flurkarte als Eigentumsnachweis nicht geeignet)

