

Bauabschnitt 1 Brücke Ost, Bauphase 1  
Zufahrt zur Arbeitsebene

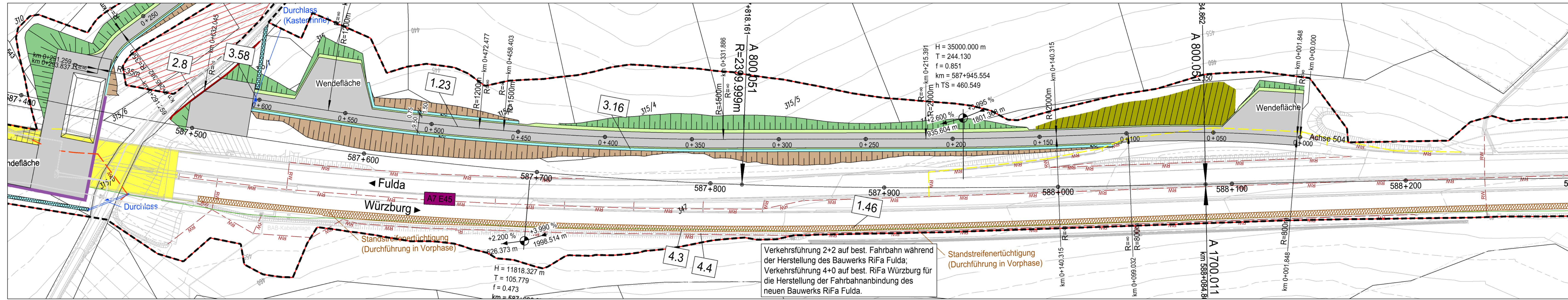

Bauabschnitt 1 Brücke Ost, Bauphase 2  
Zufahrt zum Taktkeller

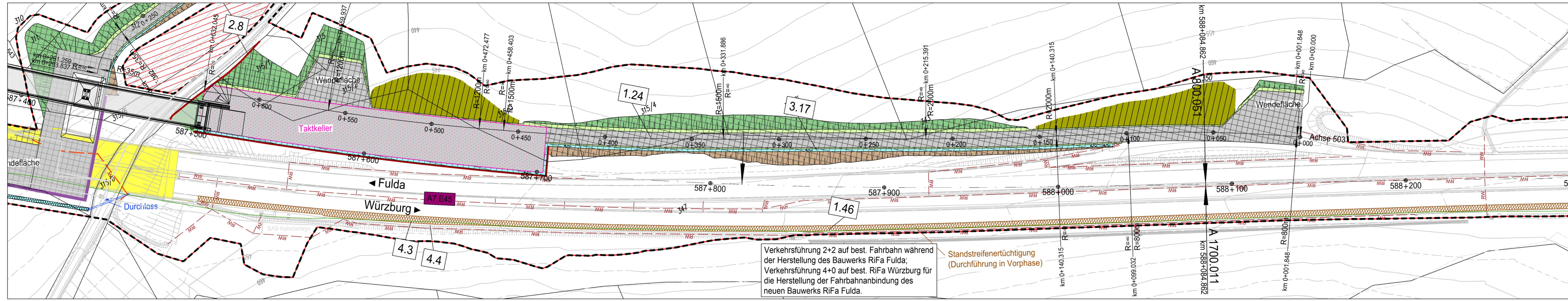

Bauabschnitt 2 Brücke West, Bauphase 1  
Zufahrt zur Arbeitsebene

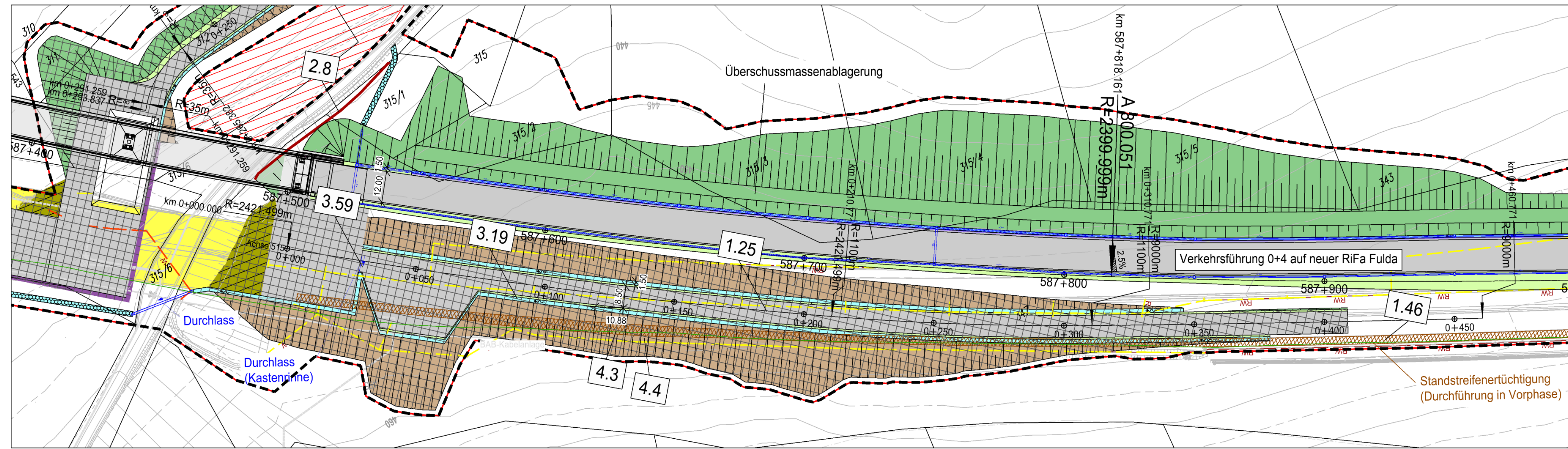

Bauabschnitt 2 Brücke West, Bauphase 2  
Zufahrt zum Taktkeller

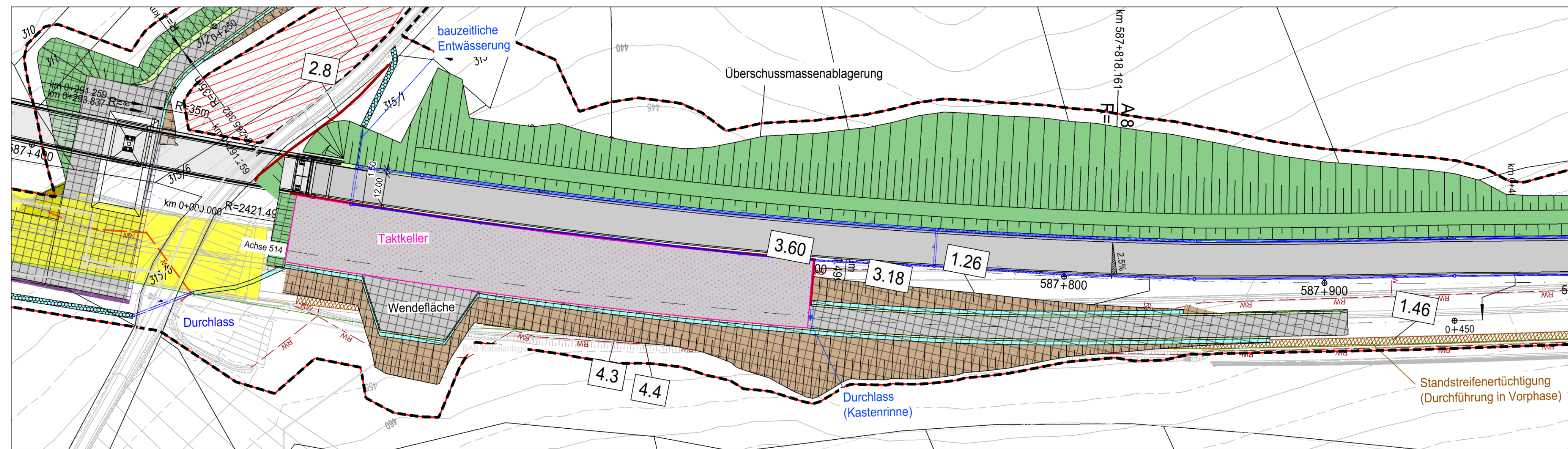

Zeichenerklärung

- Planung**
- Einschnittsböschung
  - Mulde mit Fließrichtung
  - Bankett
  - Fahrbahn mit Fahrstreifenaufteilung
  - Mittelstreifen mit Achse
  - Fahrbahn mit Fahrstreifenaufteilung
  - Bankett
  - Dammböschung
  - Entwässerungsgraben
  - Geländeeingleichung/-modellierung
- Sonstiges**
- Baufeldgrenze
  - Bohrpfahlwand
  - Stützmauer
  - Betonleitwand gem. RPS
  - Bachverlegung
  - Rückbau Fahrbahn/Bauwerksabbruch
  - Standstreifenentüchtigung (Durchführung in Vorphase)
  - DE-Flächen
  - prov. Baustreifen/Radweg, asphaltiert; Rückbau nach Fertigstellung
- Entwässerung**
- vorhanden
  - geplant
  - Entwässerungsleitung
  - Kontrollschacht
  - Rohrdurchlass mit Böschungskopf
  - Fließrichtung
  - Fahrbahnablauf
- Versorgungseinrichtungen**
- vorhanden
  - geplant
  - BAB-Kabelanlagen
  - Telekom Fernmeldekabel
  - Bayernwerk Netz GmbH Stromkabel
  - NGN Fiber Network GmbH & Co. KG Telekommunikationskabel
  - Osthesen Netz GmbH Stromkabel
  - Kanal Kläranlage
- Regelungsverzeichnis**
- 4.5 Nr. im Regelungsverzeichnis
- Schutzgebiete Natur, Landschaft, Wasser**
- Tabufächen
  - Schutzzaun
- Verwaltung**
- Bundeslandgrenze
  - Gemeinde-/Gemarkungsgrenzen Bayern
  - Flurgrenzen Hessen
  - Flurstücksgrenzen
- Straßennetz**
- A7 E45 Bundesautobahn
  - B24 Kreisstraße
  - B27 Bundesstraße

1	2	3	4	5	6	7
Entwurfsbearbeitung:						
Ingenieurbüro R. Göller GmbH Besondere Ingenieurbüro für Eisenbahn Bauphase 90439 Nürnberg - Gelseeallee 13 Tel: 091190 12 97 -0 - e-mail: info@goe-goller.de			bearbeitet: 12/2023 A. Doroshov genehmigt: 12/2023 A. Doroshov geprüft: 08.12.2023 R. Goller Projekt-Nr.: 18010.1 Nürnberg, 08.12.2023 Prof. R. Goller Dipl.-Ing. (FH)			

<b>Die Autobahn</b> Niederlassung Nordbayern Fischerhohstraße 55, 90402 Nürnberg		bearbeitet: A111 Balton genehmigt: A111 Rudhardt geprüft: A111 Rudhardt PSP-Nr.: A.52252.00 Datum: 01.11.2023 Lagerplan_Bauzustand_4.pdf
--	--	--

3					
2					
1					
Nr.	Art der Änderung		Datum		Zeichen

Lagesystem	GK (4 Meridianstreifen) EPSG: 31468	Stand Kataster	12/2017
Höhensystem	DHHN92, Status 160	Bestandsvermessung	12/2017

FESTSTELLUNGSENTWURF

Die Autobahn GmbH des Bundes

Unterlage / Blatt-Nr.: 5.1/4  
Lageplan Bauzustand  
Bau-km 587+400 bis 588+300  
Maßstab: 1:1000

PROJ-Nr.: BAB A7 Fulda - Würzburg  
Erneuerung der Talbrücke Grenzwald (BW 587a)  
Bau-km 585+585,405 bis 590+337,125

Aufgestellt: 14.12.2023  
Niederlassung Nordbayern  
Abteilung A1 Planung

Geprüft: 14.12.2023  
Niederlassung Nordbayern  
Abteilung A1 Planung

Prof. R. Goller  
Rudhardt, Teamleiter

Prof. R. Goller  
Rudhardt, Teamleiter