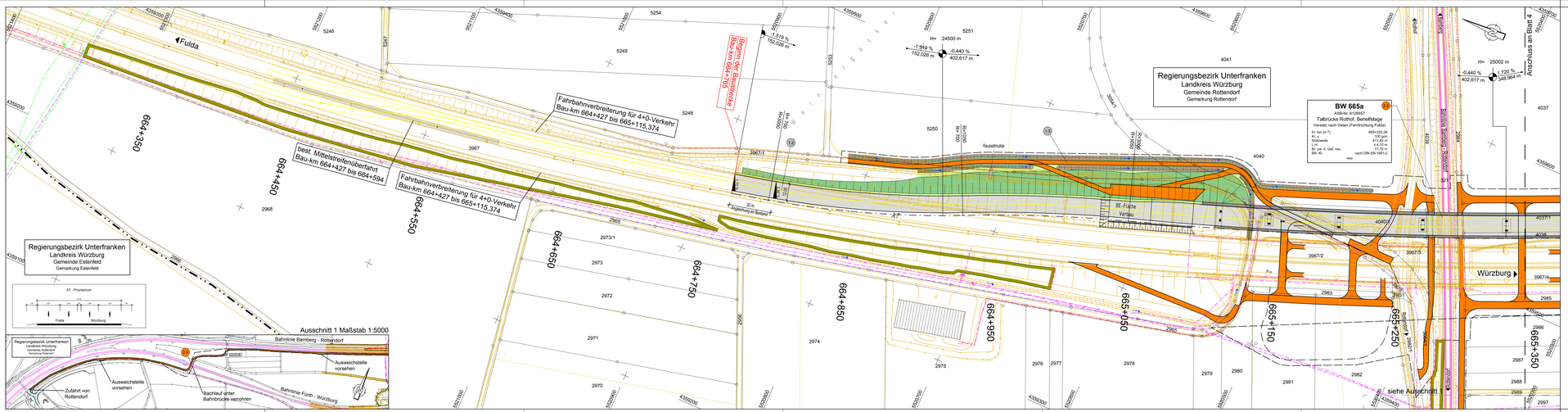

ZEICHENERKLÄRUNG

- Einschnittsböschung
- Entwässerungsmulde
- Bankett
- Fahrbahn
- Mittelstreifen
- Fahrbahn
- Bankett
- Dammböschung
- Entwässerungsmulde
- Geländemodellierung
- Wirtschaftsweg / Baustraße
- Tabuflächen
- Katastergrenzen
- Vermessung
- Bahnlinie
- Schutzzaun
- Brückenwiederlager
- Erwerbsgrenze (Dunkelstreifenerwerbung)
- Grenze der vorübergehend in Anspruch zu nehmenden Flächen

H = 2000 m
-1,919 % 152,528 m
-0,440 % 402,617 m
Neigungsbeginnpunkt mit Angabe von Ausrundungshalbmesser, Längeneigung und abstand zum nächsten Neigungsbrechpunkt

- Gradientenhochpunkt
- Gradiententeilpunkt
- 2,5 % Querneigung

Absetz- und Regenrückhaltebecken

- Absetzbecken
- Regenrückhaltebecken
- ASB und RHB 665-1R

bestehende Leitungen:
- Abwasserleitung
- Wasserleitung
- Elektro - Freileitung
- Elektro - Erdkabel
- Fernmeldeleitung
- BAB-Fernmeldeleitung
- Lichtwellenleiter
- Gasleitung

verlegte Leitungen:
- BAB-Fernmeldeleitung
- Lichtwellenleiter

Nr. des Bauwerksverzeichnisses
- 13 Straßen, Wege, Zufahrten
- 23 Bauwerke und Anlagen
- 31 Entwässerung
- 41 Leitungen (Anlagen Dritter)
- 51 Sonstige Anlagen

Entwurfsbearbeitung:
Gauff Ingenieure
H.P. Gauff Ingenieure GmbH & Co. KG - JBG -
Beuthener Straße 41-43 D-90471 Nürnberg
Tel. (09111) 9469-0 Fax (09111) 9469-174

	Datum	Zeichen
bearbeitet	März 2015	Saße
gezeichnet	März 2015	Lindt
geprüft	März 2015	Gräfe

Freistaat Bayern
Autobahndirektion Nordbayern
Dienstgebäude Dr.-Brehm-Straße 1
90451 Nürnberg, Postfach 200 454, Telefon 0 911/6454-0, E-Mail: poststelle@adn-bayern.de

FESTSTELLUNGSENTWURF				Unterlage	5
BAB A 7 Fulda - Würzburg				Blatt Nr.	3
				Datum	Zeichen
Abschnitt: AS Würzburg/Estenfeld bis AK Biebelried	bearbeitet				
	gezeichnet				
Ersatzneubau der Talbrücke Rothof BW 665a	geprüft	Gz. 422	März 2015	Zeller	
		Gz. 4222	März 2015	Mager	
mit Streckenanpassung von Bau-km 664+750 bis Bau-km 665+930	Lageplan Bau-km 664+765 - Bau-km 665+350 (Behelfslage)				
Straße / Abschn.-Nr. / Station: A7 / 260 / 5.932	Maßstab: 1 : 1.000				

Aufgestellt und geprüft:
Nürnberg, den 14.08.2015
Autobahndirektion Nordbayern

Stadelmaier, Baudirektor

Projekt: BAB A 7 Fulda - Würzburg BW 665a Talbrücke Rothof

Datei: Lageplan.dwg

R:\01_Projekte\LAP\6800_A7-Rothofbrücke\b211110000-01\04 - Genehmigungsplanung\Pläne\Lageplan.dwg