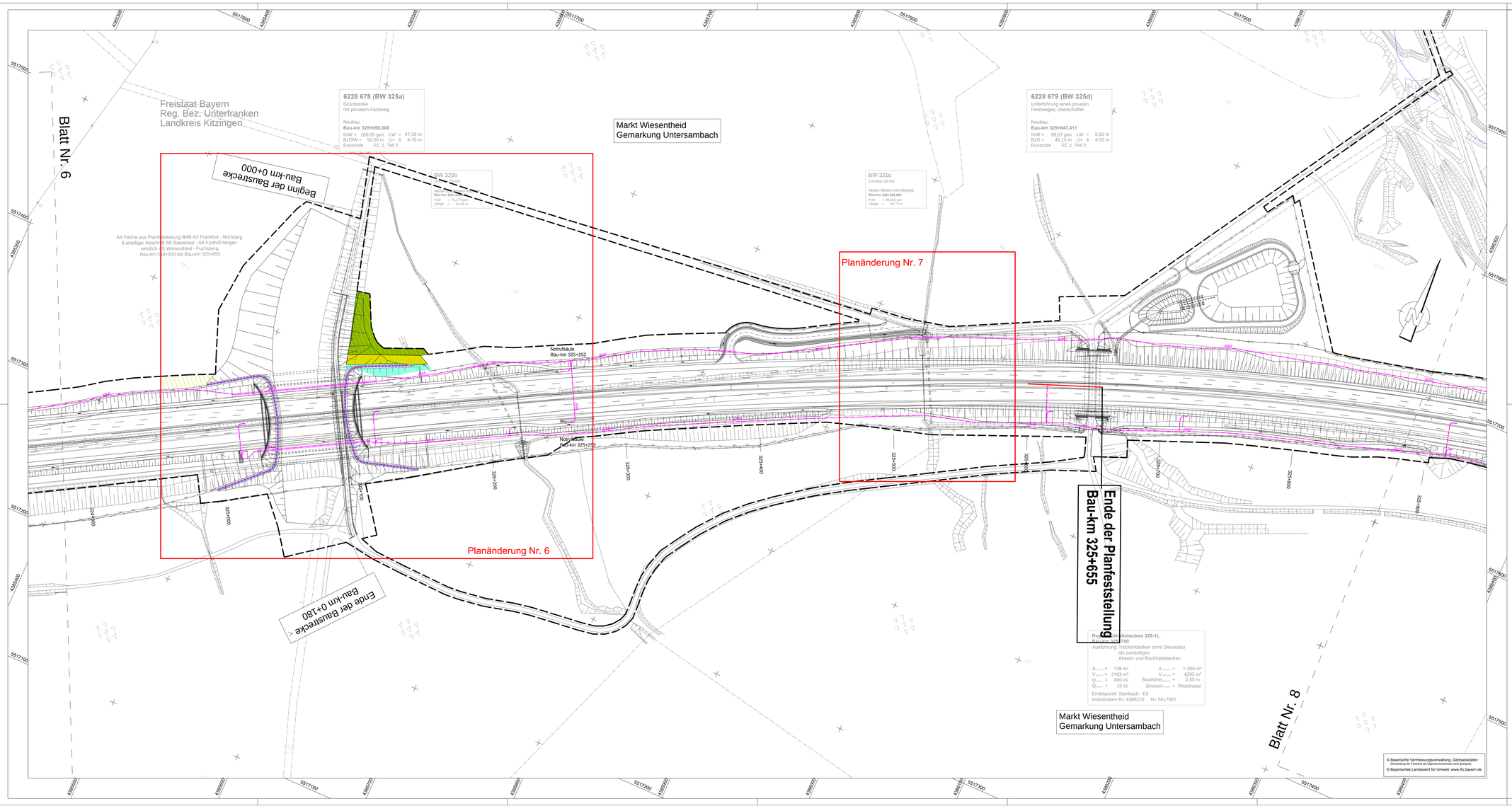

LEGENDE

EINZELBÄUME, GEHÖLZFLÄCHEN, HECKENPFLANZUNGEN, GEHÖLZGRUPPEN

Flächenhafte Gehölzpflanzungen

- Waldmantel nordexponiert (WN)
- Waldmantel südexponiert (WS)
- Aufforstung bzw. Wiederherstellung eines standortgerechten Laubwaldbestandes (WAT/WAF)
- Aufforstung bzw. Wiederherstellung eines standortgerechten Laubwaldbestandes (WAT/WAF) (Waldflächen Dritter)

RASEN-, WIESEN, SAUM- UND KRAUTGESELLSCHAFTEN

- Ansaat von Landschaftsrasen mit Kräutern - RSM Regio Standortvariante 1 (Grundmischung) im UG 11 und UG 12

VERWALTUNG

- Regierungsbezirksgrenze
- Kreisgrenze
- Gemeindegrenze
- Gemarkungsgrenze
- Flurstücksgrenze

TECHNISCHE PLANUNG

- Mittelstreifen
- Richtungsfahrbahn mit Fahrstreifenaufteilung
- Bankett
- Böschung
- Entwässerungsgraben Feld- u. Waldweg

SONSTIGES

- Baufeldgrenze
- BAB-Kabel
- Wildschutzzaun
- Irritationsschutzwand für Vögel und Fledermäuse

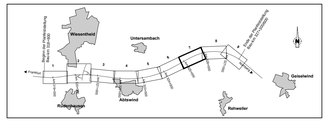

Autobahndirektion Nordbayern

Flaschenhofstraße 55
90402 Nürnberg

Tel.: 0911/4621-01, Fax: 0911/4621-456, E-Mail: poststelle@abdnb.bayern.de

bearbeitet:	Gr: MG	Datum	12/2016
gerechnet:	Gr: MG	Datum	12/2016
geprüft:	Gr: 1411	Datum	12/2016
	Gr:	Datum	
PSP Nr.:			
Projekt:			

PLANFESTSTELLUNG

Straßenbauverwaltung Freistaat Bayern

Autobahndirektion Nordbayern

Straße / Abschn.-Nr. / Station: A3 / 480 / 1,857 - 4,357

PROJIS-Nr.: 09 070200 60

Unterlage / Blatt-Nr.: 12.3 / 7
Landschaftspflegerischer Maßnahmenplan
Bau-km 324+900 - Bau-km 325+950
Maßstab: 1 : 1000

BAB A3 Frankfurt - Nürnberg

6-streifiger Ausbau vom AK Biebelried bis AK Fürth/Erlangen
Projektabschnitt 04: westlich AS Wiesentheid bis Fuchsberg

von Bau-km 318+600 bis Bau-km 327+300 re FB / 327+600 li FB

Aufgestellt:
Autobahndirektion Nordbayern
Nürnberg, den 20.01.2017

M. Weidinger-Knapp, BORin