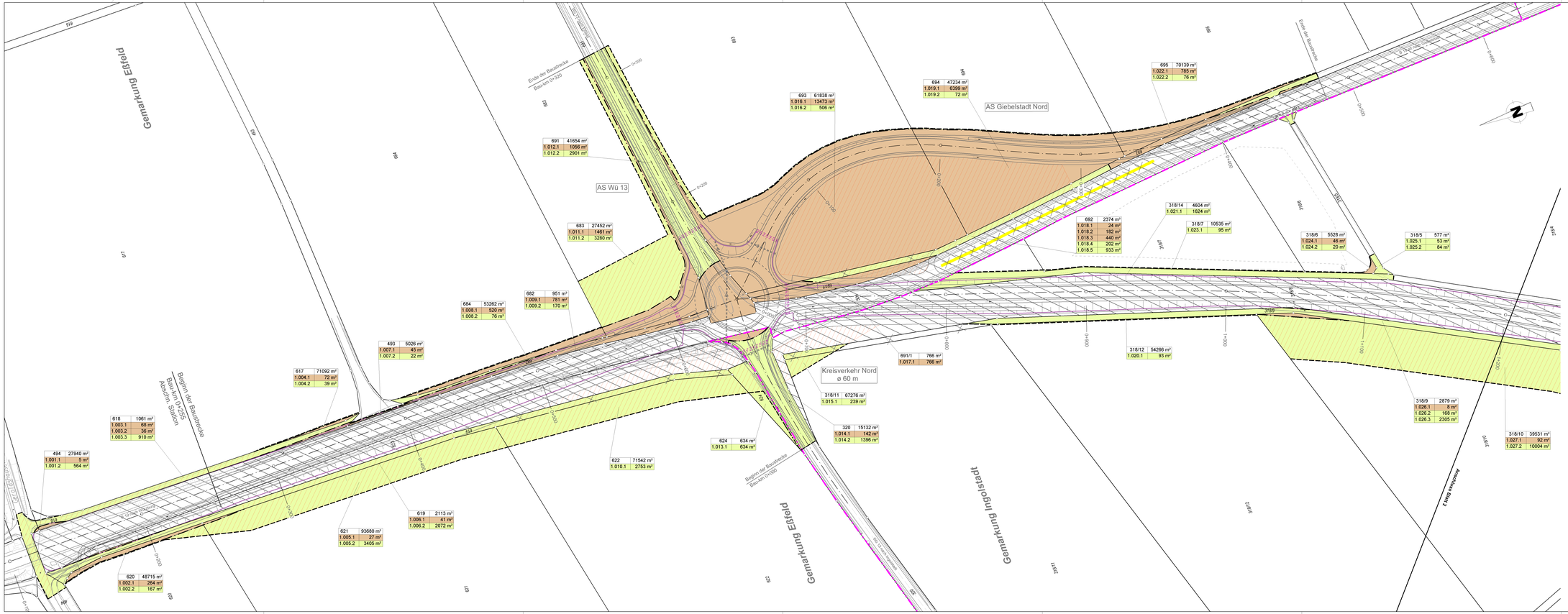

Zeichenerklärung

- zu erwerbende Fläche
- vorübergehend in Anspruch zu nehmende Fläche
- dauernd zu belastende Fläche
- Fläche im Eigentum der Bundesrepublik Deutschland (Bundesstraßenverwaltung)
- Zusammengehörigkeitspfeil
- Gemarkungsgrenze
- Flurgrenze mit Grenzstein
- 115/12 Flurstücksnummer
- temporäre Bauflächen

178/3	2 664 m²	Flurstück / Größe des Flurstücks
2.030.1	294 m²	ltd. Nr. im Grunderwerbsverzeichnis / Größe der Teilfläche 2: Nr. des Grunderwerbsplanes 30: ltd. Nr. des betroffenen Grundstückes 1: Teilfläche eines Grundstückes

Blattübersicht

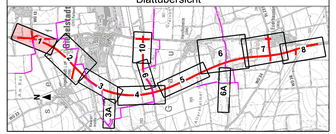

Staatliches Bauamt Würzburg

Weißenburgstraße 6
97082 Würzburg

Tel.: 0931/392-00, Fax: 0931/392-2777, E-Mail: poststelle@stbawue.bayern.de

bearbeitet:	Dez. 2019	Vetter
gezeichnet:	Dez. 2019	Hoherz
geprüft:	Dez. 2019	Piller

PSP Nr.: B010 ABBA0010 00 E0

Projekt: B 19 Ortsumgehung Giebelstadt

PF_Lageplan-Grunderwerb100_2019-12-03HH.sid

Nr.	Art der Änderung	Datum	Zeichen

FESTSTELLUNGSENTWURF

Straßenbauverwaltung Freistaat Bayern

Staatliches Bauamt Würzburg

Straße / Abschn.-Nr. / Station: B19 / 580 / 0,394 bis B19 / 480 / 0,846

PROJIS-Nr.:

Unterlage / Blatt-Nr.: 10.1 / 1

Grunderwerbsplan

Maßstab: 1 : 1 000

B 19, (Schwäbisch Hall) - Würzburg
Ortsumgehung Giebelstadt - Euerhausen

Bau-km 0+255 bis 1+250

aufgestellt:
Staatliches Bauamt Würzburg

Dr. Stefan Lehnar

Würzburg, den 15.01.2020