

Zeichenerklärung

	zu erwerbende Fläche		Zusammengehörigkeitspfeil
	vorübergehend in Anspruch zu nehmende Fläche		Gemarkungsgrenze
	dauernd zu belastende Fläche		Flurgrenze mit Grenzstein
	Fläche im Eigentum der Bundesrepublik Deutschland (Bundesstraßenverwaltung)		Flurstücksnummer
			temporäre Baufächchen

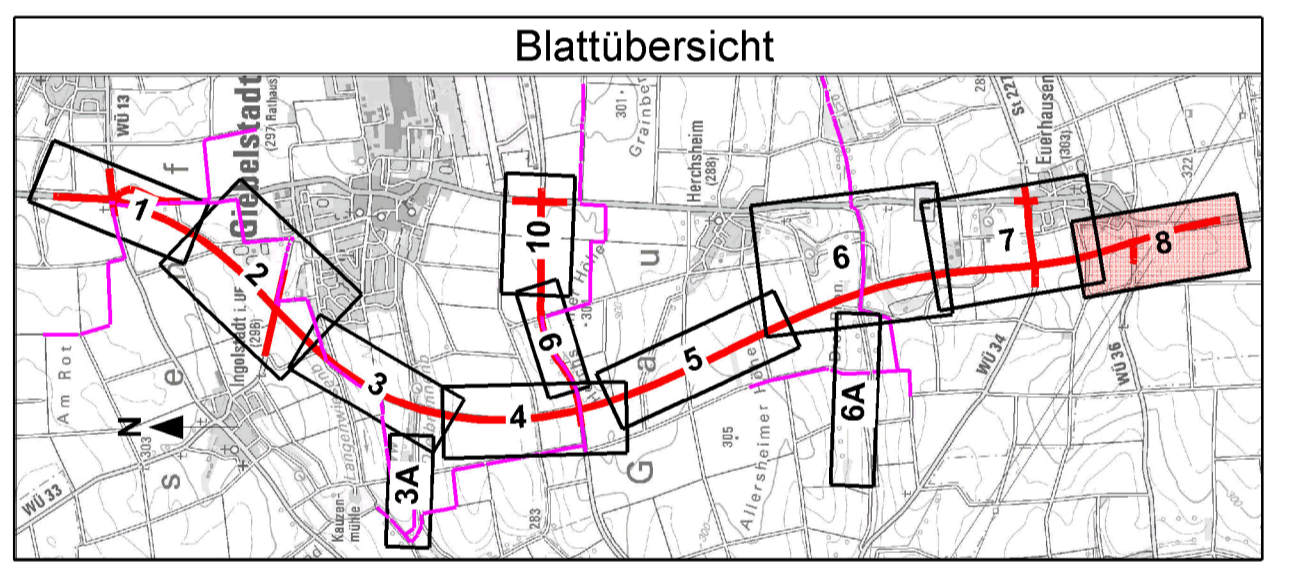

Staatliches Bauamt Würzburg		bearbeitet:	Dez. 2019	Vetter
Weißenburgstraße 6 97082 Würzburg		gezeichnet:	Dez. 2019	Hofer
Tel.: 0931/392-00, Fax: 0931/392-2777, E-Mail: poststelle@stbauwue.bayern.de		geprüft:	Dez. 2019	Piller
Projekt: B 19 Ortsumgehung Giebelstadt		PSP Nr.:	9035 A800015 00 ED	
		Proj.-Lageplan-Grundverw-100_2019-12-01H1.cxd		

Nr.	Art der Änderung	Datum	Zeichen

FESTSTELLUNGSENTWURF

Straßenbauverwaltung Freistaat Bayern	Unterlage / Blatt-Nr.: 10.1 / 8
Staatliches Bauamt Würzburg	Grunderwerbsplan
Straße / Abschn.-Nr. / Station: B19 / 580 / 0.394 bis B19 / 480 / 0.846	Maßstab: 1 : 1 000
PROJIS-Nr.:	

**B 19, (Schwäbisch Hall) - Würzburg
Ortsumgehung Giebelstadt - Euerhausen
Bau-km 7+800 bis 8+684**

aufgestellt:
Staatliches Bauamt Würzburg

Dr. Stefan Lehner
Würzburg, den 15.01.2020