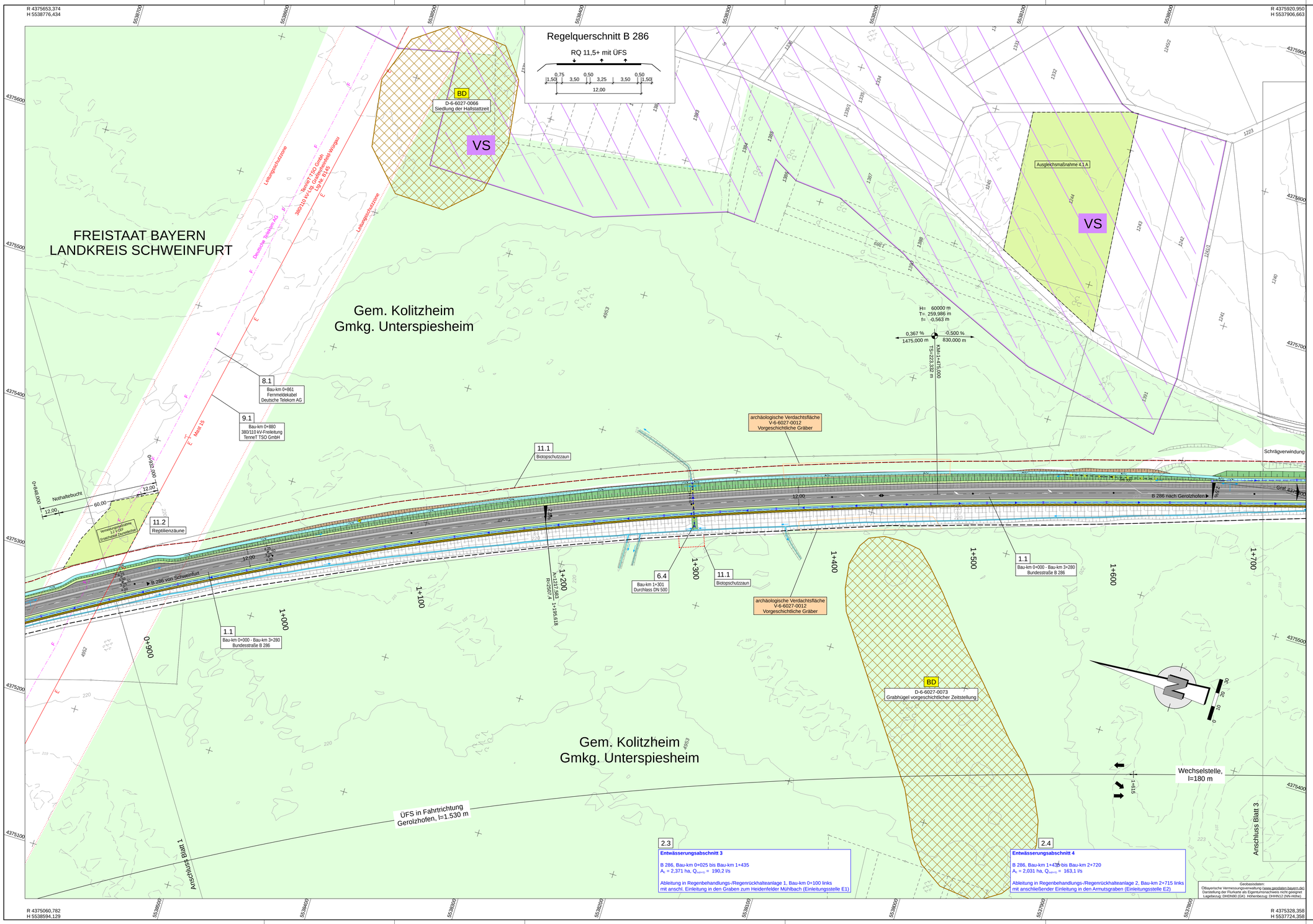

Zeichenerklärung

Planung

- Einschnittsböschung
- Mulde mit Fließrichtung
- Versickerungsmulde
- Fahrbahn mit Achse
- Bankett
- Dammböschung
- Entwässerungsgraben mit Fließrichtung
- H = 20 000 m; -2,000 % 432,50 m; 1,821 % 789,22 m — Neigungsbrechpunkt mit Angabe von Ausrundungshalbmesser, Längsneigung und Abstand zum nächsten Neigungsbrechpunkt
- öffentlicher Feld- und Waldweg (öFW) - asphaltbefestigt
- öffentlicher Feld- und Waldweg (öFW) - schotterbefestigt
- öffentlicher Feld- und Waldweg (öFW) - unbefestigt (Erdweg)
- Straßennebenflächen
- Brücke mit Widerlager
- Gradientenhochpunkt
- Geringfügige Auffüllung
- Gradiententiefpunkt
- Geringfügige Abtragung
- 2,5 % — Querneigung

Immissionsschutz

- 1 / 1 — untersuchter Immissionsort ohne/ mit Grenzwertüberschreitung
- Lärmschutzwall

Sonstiges

- freizuhaltendes Sichtfeld
- Baufeldgrenze
- Baumfällung
- Rückbaufläche

Versorgungseinrichtungen

vorhanden	geplant	
E	E	E-Freileitung
E	E	E-Leitung
F	F	Fernmeldeleitung

Verwaltung

- Gemarkungsgrenze
- Flurstücksgrenze

Schutzeinrichtung

- Schutzzaun während Bauzeit

Regelungsverzeichnis

- 12 — Nr. im Regelungsverzeichnis

Entwässerung

vorhanden	geplant	
		Streckenentwässerung
		Straßenablauf mit Anschlussleitung
		Prüfschacht
		Ablaufschacht
		raue Sohlbefestigung
	DN 500	Rohrdurchlass mit Böschungsstück
	L 1,50 x H 1,50 / P = 0,40	Rechteckdurchlass mit Endbauwerk
		Felddränage

- E1 — Einleitungsstelle mit Angabe der Nummer

Gebiete und Flächen

vorhanden	geplant	
W	W	Wohnbaufläche
M	M	gemischte Baufläche
G	G	gewerbliche Baufläche
S	S	Sonderbaufläche
Gr	Gr	Grünfläche
		Wald

Schutzgebiete Natur, Landschaft, Wasser

- FFH — FFH-Gebiet
- VS — Europäisches Vogelschutzgebiet
- KD D BD — Kultur-,Bau-, Bodendenkmal
- Wassersensibler Bereich
- archäologische Verdachtsfläche

Leitungsinformation nicht zur Maßentnahme geeignet

1 2 3 4 5

Entwurfsbearbeitung:

Höhnen & Partner
INGENIEURAKTIENGESELLSCHAFT
BERATENDE INGENIEURE
Hainstraße 19a 96047 Bamberg Tel. (0951)96055-0 Fax. (0951)96055-33

bearbeitet:	2018-2020	Ko
geprüft:	03.12.2020	Ki/
Prj.Nr.:	SSW1401-tBA2-Planfeststellung	
Datei:	H:\Lageplan\Pafe.R,T	
Objekt:	B:\A2	
Bamberg, den 09.12.2020		

Staatliches Bauamt Schweinfurt

Mainberger Strasse 14
97422 Schweinfurt

Tel. 09721/203-0, Fax 09721/203-402, E-Mail: poststelle@stbasw.bayern.de

bearbeitet:		
gezeichnet:		
geprüft:	07.12.2020	ScAle
PSP Nr.:	B625.A8B8031.00	
Projekt:	B 286_Abschnitt 2	

FESTSTELLUNGSENTWURF

Straßenbauverwaltung Freistaat Bayern

Staatliches Bauamt Schweinfurt

Straße / Abschn.-Nr. / Station: B286_540_1,973 - B286_560_0,279

PROJIS-Nr.: -

Unterlage / Blatt-Nr.: 5.2 / 2

Lageplan

Bau-km 0+850 bis 1+720

Maßstab: 1:1000

B 286, Schweinfurt - Gerolzhofen - Enzlar (B 8)
Anbau Überholfahrstreifen
Abschnitt 2 nördlich Unterspiesheim

Bau-km 0+000 - Bau-km 3+280

aufgestellt:
Staatliches Bauamt Schweinfurt

Dr. Fuchs, Ltd. Baudirektor
Schweinfurt, den 14.12.2020