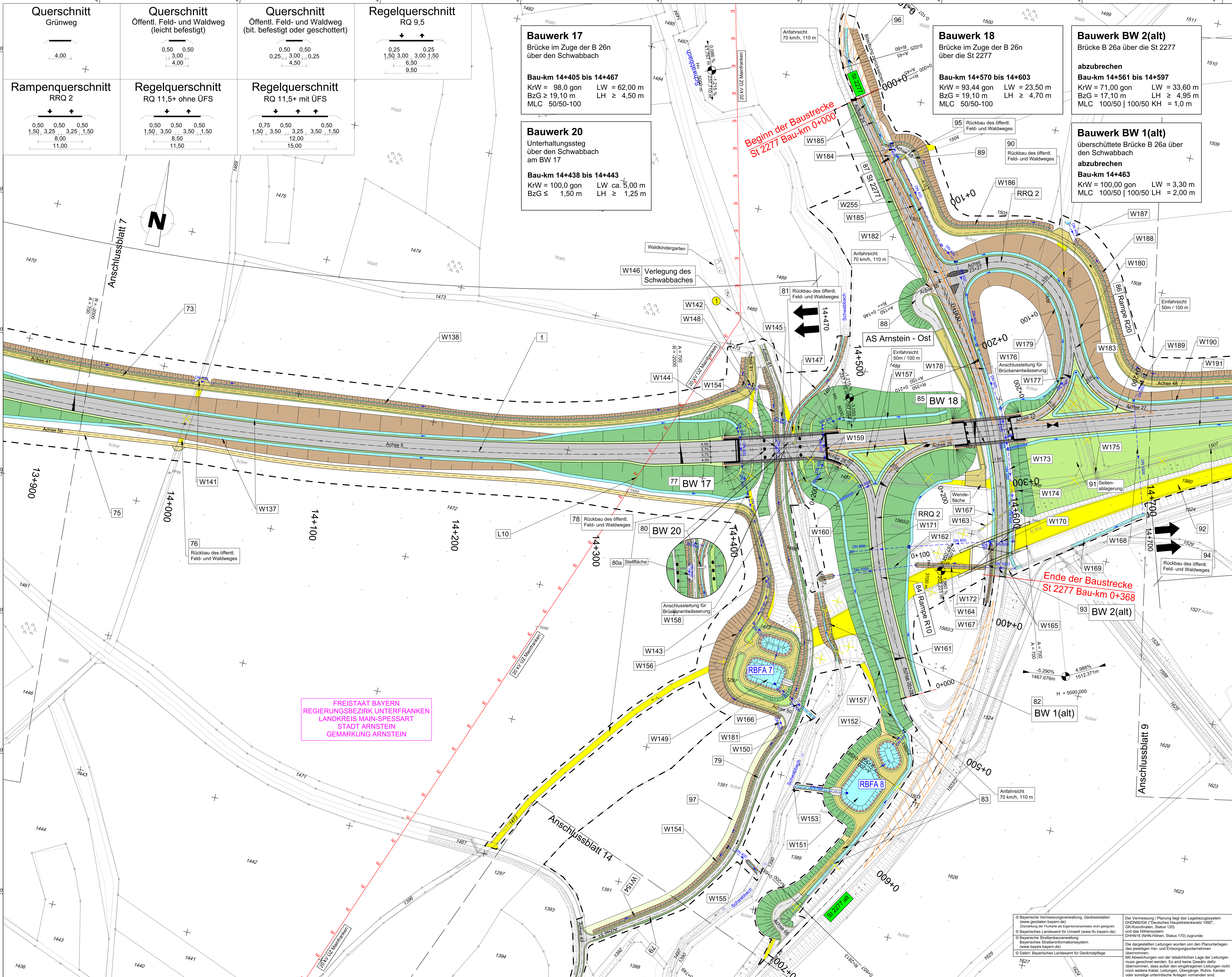

© Bayerische Vermessungsverwaltung, Geobasisdaten (www.geodaten.bayern.de) (Darstellung der Flurkarte als Eigentumsnachweis nicht geeignet)
© Bayerisches Landesamt für Umwelt (www.lfu.bayern.de)
© Bayerische Straßenbauverwaltung Bayerisches Straßeninformationssystem (www.baysis.bayern.de)
© Daten: Bayerisches Landesamt für Denkmalpflege

Der Vermessung / Planung liegt das Lagebezugssystem DHDN90/GK ("Deutsches Hauptdreiecksnetz 1990", GK-Koordinaten, Status 120) und das Höhensystem DHHN16 (NHN-Höhen; Status 170) zugrunde.

Die dargestellten Leitungen wurden von den Planunterlagen des jeweiligen Ver- und Entsorgungsunternehmen übernommen.
Mit Abweichungen von der tatsächlichen Lage der Leitungen muss gerechnet werden. Es wird keine Gewähr dafür übernommen, dass außer den eingetragenen Leitungen nicht noch weitere Kabel, Leitungen, Übergänge, Rohre, Kanäle oder sonstige unterirdische Anlagen vorhanden sind.

ZEICHENERKLÄRUNG

Planung:
- Einschnittsböschung
- Mulde mit Hochpunktdarstellung und Fließrichtung
- Mulde mit Tiefpunktdarstellung und Fließrichtung
- Fahrbahn mit Achse und Fahrstreifenaufteilung
- Bankett
- Straßennebenflächen
- Öffentl. Feld- und Waldweg, bit. bef.
- Öffentl. Feld- und Waldweg, geschottert
- Öffentl. Feld- und Waldweg, leicht befestigt
- Grünweg
- Fahrbahnteiler / Insel
- Dammböschung
- Entwässerungsgraben mit Fließrichtung
- Brücke mit Widerlager

Immissionsschutz
- Objekt-Nr. ohne / mit Grenzwertüberschreitung

Sonstiges
- freizuhaltendes Sichtfeld
- Baufeldgrenze
- Rückbaufläche / Abbruch
- Kollisionsschutzschutzwand (Fledermaus)
- Schutzzaun Biber
- Kleintierdurchlass

Versorgungseinrichtungen (vorhanden / geplant)
- Trinkwasserleitung
- Gasleitung
- E-Freileitung
- E-Kabel
- Fernmeldeleitung
- Schmutzwasserleitung

Verwaltung
- Kreisgrenze
- Gemarkungsgrenze

H = 15 000 m; 1,500 %; 0,700 %; 1531,000 m; 725,000 m — Neigungsbrechpunkt mit Angabe von Ausrundungshalbmesser, Längsneigung und Abstand zum nächsten Neigungsbrechpunkt
- Gradientenhochpunkt
- Gradiententiefpunkt
- Querneigung
- Fahrbahn mit Überholfahrstreifen (ÜFS auf 600 m)

Regelungsverzeichnis
- 12 — Nr. im Regelungsverzeichnis

Entwässerung (vorhanden / geplant)
- Entwässerungsleitung
- Entwässerungsschacht
- Muldeneinlaufschacht
- Straßenablauf
- Rohrdurchlass
- Rechteckdurchlass
- Raubettmulde
- RBFA 1 — Bezeichnung der Beckenanlage RBFA = Retentionsbodenfilterbeckenanlage mit fortlaufender Nummerierung

Gebiete und Flächen
- W — Wohnbaufläche
- M — Gemischte Baufläche
- G — Gewerbliche Baufläche
- S — Sonderbaufläche

Schutzgebiete Natur, Landschaft, Wasser
- D BD — Bau-, Bodendenkmal
- Ü — Überschwemmungsgebiet
- geplantes Wasserschutzgebiet

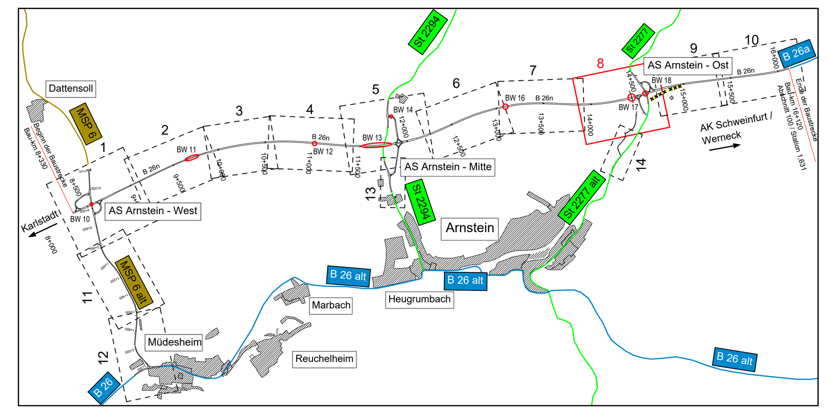

Verfasser des Feststellungsentwurfes:		Datum	Zeichen
WEYRAUTHER INGENIEURGESELLSCHAFT mbH, 96047 BAMBERG · MARKUSSTRASSE 2, TEL.: 0951/980040 · FAX: 0951/9800444	bearbeitet	Juni 2021	SS
	gezeichnet	Juni 2021	PR
	geprüft:	Juni 2021	
	gez. Max Brust		

Staatliches Bauamt Würzburg			
Weißenburgstraße 6, 97082 Würzburg	bearbeitet:		
Tel.: 0931/392-00, Fax: 0931/392-2777, E-Mail: poststelle@stbawue.bayern.de	gezeichnet:		
	geprüft:	Juli 2021	PD
	PSP Nr.:		
	Projekt: B 26n Karlstadt - AK Schweinfurt / Werneck BA 1		

Nr.	Art der Änderung	Datum	Zeichen

FESTSTELLUNGSENTWURF

Straßenbauverwaltung Freistaat Bayern
Staatliches Bauamt Würzburg
Straße / Abschn.-Nr. / Station: MSP 6 / 100 / 4,367 - B 26a / 100 / 1,631
PROJIS-Nr.: 0917264010

Unterlage / Blatt-Nr.: 5 / 8
Lageplan
B 26n, Bau-km 13+900 - Bau-km 14+730
Maßstab: 1 : 1.000

Neubau der B 26n
Karlstadt - AK Schweinfurt / Werneck, Bauabschnitt 1
Bau-km 8+330 - Bau-km 16+120

aufgestellt:
Staatliches Bauamt Würzburg

gez.
Andreas Hecke, Baudirektor
Würzburg, den 06.07.2021