AS Arnstein - Mitte

SO Quadrant
Rampe R10, Achse 19
St 2294 - B 26n

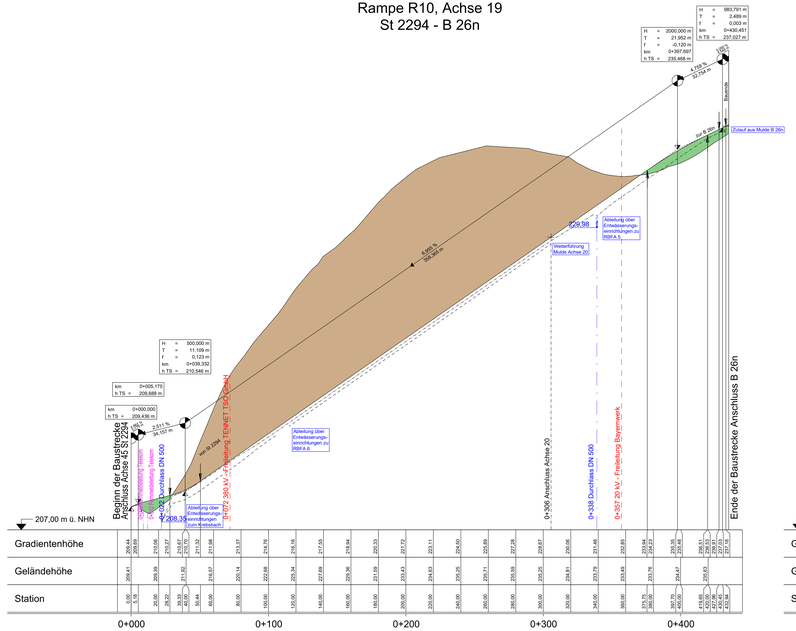

SO Quadrant
Rampe R10, Achse 20
Achse 19 - B 26n

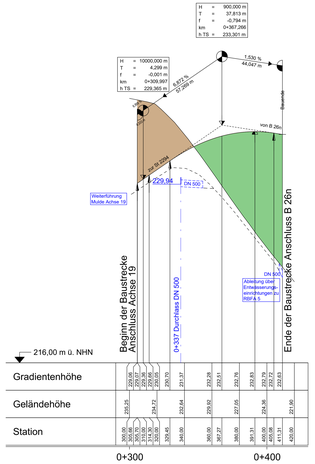

NO Quadrant
Rampe R20, Achse 22
St 2294 - B 26n

Bauwerk 14
Brücke Ast B 26n
über den Krebsbach
an der AS Arnstein - Mitte

Bau-km 0+040
KrW = 95,2 gon LW = 8,00 m
BqG > 12,60-13,03m LH = 2,30 m
MLC 50/50-100

Kleintierdurchlass mit Trockensohle in Form eines Stahlbetonrahmendurchlasses

Bau-km = 0+070
KrW = 100,0 gon LW = 1,80 m
LH = 2,00 m

Länge = 22 m

Stahlbeton-Rahmendurchlass

Bau-km = 0+097
KrW = 89,3 gon LW = 1,75 m
LH = 2,00 m

Länge (neu) = 45 m

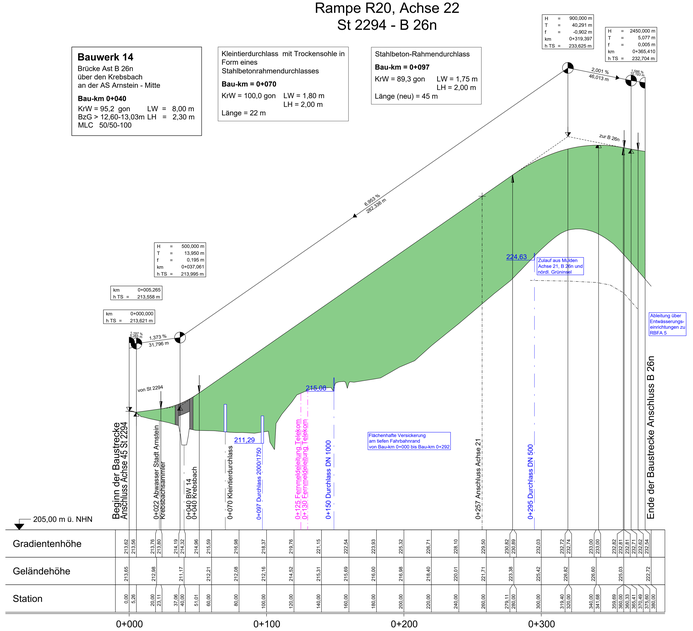

NO Quadrant
Rampe R20, Achse 21
Achse 22 - B 26n

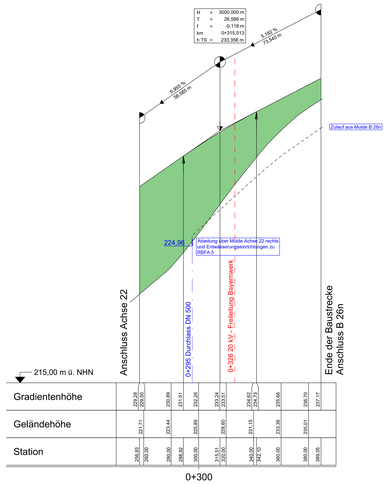

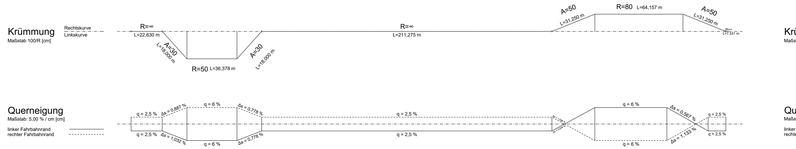

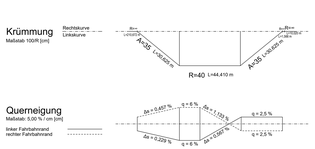

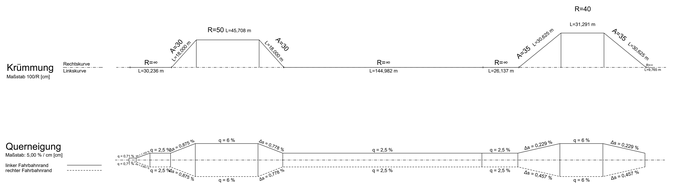

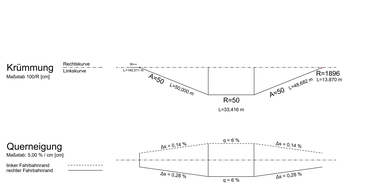

Der Vermessung / Planung liegt das Höhensystem DHHN16 (NHN-Höhen; Status 170) zugrunde

Zeichenerklärung

- Gradientenhochpunkt
- Gradiententiefpunkt
- Ausrundungsbeginn Kuppe / Ausrundungsende Wanne
- Neigungsbrechpunkt mit Angabe von Ausrundungshalbmesser, Tangentenlänge, Sichtweite, Bau-km, Höhe Tangentenschnittpunkt
- Längeneigung und Abstand zum nächsten Neigungsbrechpunkt
- Damm
- Einschnitt
- Fahrbahn mit Überhöhungsrichtung
- Graben/Mulde links
- Graben/Mulde rechts
- Rohrleitung mit Angabe der Dimension, links / rechts
- Schacht links / Schacht rechts
- RBFA 5 Bezeichnung der Reckenstange mit Angabe der laufenden Nummer innerhalb der Tiefbauliste/ Nummerierung

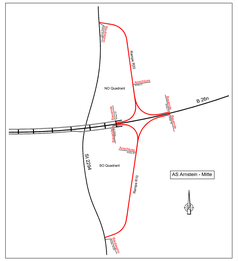

Verfasser des Feststellungsentwurfes:
WEYRAUTHER
INGENIEURGESELLSCHAFT mbH
90447 BAMBERG - MARKUSSTRASSE 2
TEL.: 0951/980040 - FAX: 0951/9800444

	Datum	Zeichen
bearbeitet:	Juni 2021	BB
geprüft/rev:	Juni 2021	PR
gem/ch:	Juni 2021	
gez/d:	Max Brost	

Staatliches Bauamt Würzburg
Weißenburgstraße 6
97082 Würzburg
Tel.: 0931/380-00, Fax: 0931/380-2777, E-Mail: poststelle@staatsbauamt.bayern.de

bearbeitet:		
geprüft/rev:		
gem/ch:	Juli 2021	PD
FSP Nr.:		

Projekt: B 26n Karlstadt - AK Schweinfurt / Werneck, Bauabschnitt 1

Nr.	Art der Änderung	Datum	Zeichen

FESTSTELLUNGSENTWURF

Straßenbauverwaltung Freistaat Bayern
Staatliches Bauamt Würzburg
Straße / Abschn.-Nr. / Station: MSP: 6 / 100 / 4,397 - B 26n / 100 / 1,631
PROJEKT-Nr.: 0017080/16

Unterlage / Blatt-Nr.: 6 / 19
Höhenplan
Rampen AS Arnstein - Mitte
Maßstab: 1 : 1.000/100

Neubau der B 26n
Karlstadt - AK Schweinfurt / Werneck, Bauabschnitt 1
Bau-km 8+330 - Bau-km 16+120

aufgestellt:
Staatliches Bauamt Würzburg

gez.
Andreas Hecker, Baudirektor
Würzburg, den 06.07.2021