

Ausgleichsmaßnahmen	
2.2 A _{CEF}	Anlage von Rebhuhnstreifen / Rebhuhnhabitaten
2.3 A _{CEF}	Entwicklung von Feldlerchenhabitaten
2.9 A _{CEF}	Lebensraumaufwertung für die Wiesenweide

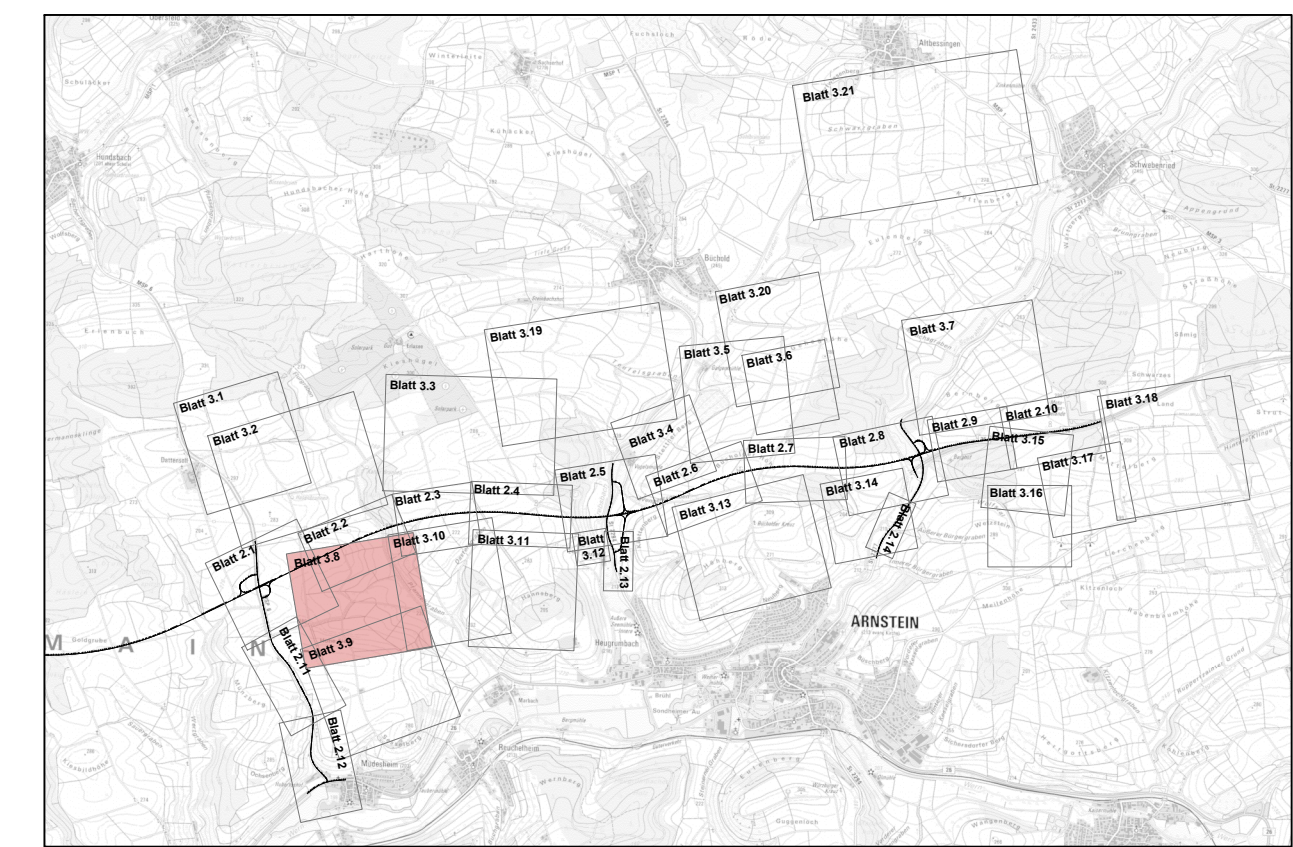
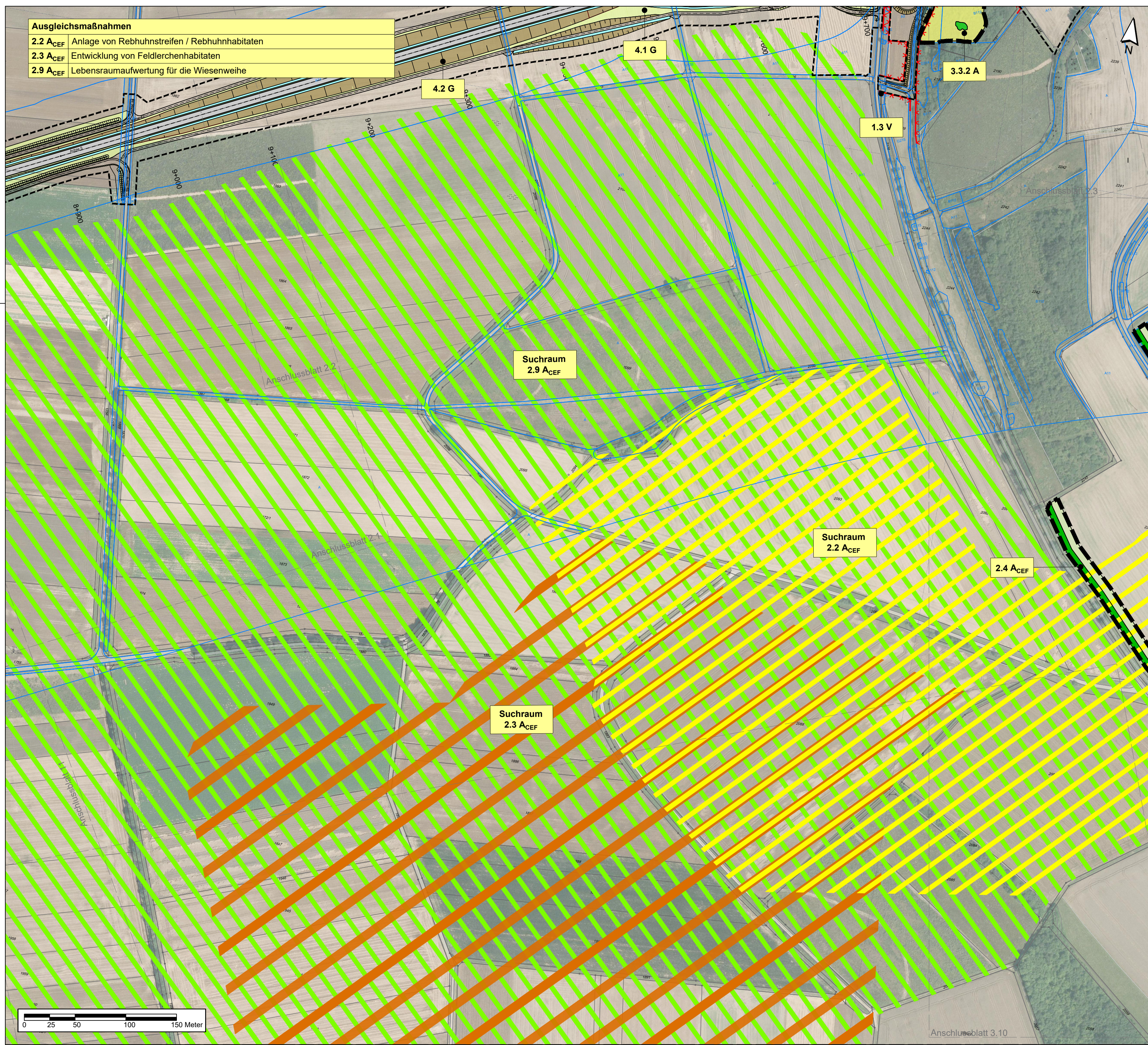

Entwurfsverfasser:  KORTEMEIER BROKMANN LANDSCHAFTSARCHITEKTEN <small>Kortemeier Brokmann Oststraße 92 T +49(0)52 21 97 39-0 Landschaftsarchitekten GmbH 32051 Herford F +49(0)52 21 97 39-30</small>	Datum	Zeichen	
	bearbeitet	Juni 2021	ER
	gezeichnet	Juni 2021	HB/ML
	geprüft:	Juni 2021	MK

Staatliches Bauamt Würzburg  Weißenburgstraße 6 97082 Würzburg <small>Tel.: 0931/392-00, Fax: 0931/392-2777, E-Mail: poststelle@stbauue.bayern.de</small>	bearbeitet:		
	gezeichnet:		
	geprüft:	Juli 2021	KM
	PSP Nr.:	Projekt: B 26n Karlstadt - AK Schweinfurt / Werneck BA 1	

Nr.	Art der Änderung	Datum	Zeichen

FESTSTELLUNGSENTWURF

Straßenbauverwaltung Freistaat Bayern Staatliches Bauamt Würzburg <small>Straße / Abschn.-Nr. / Station: MSP 6 / 100 / 4,367 - B 26a / 100 / 1,631 PROJIS-Nr.: 0917264010</small>	Unterlage / Blatt-Nr.: 9.2 / 3.8 Maßnahmenplan (trassenfern) Maßstab: 1 : 2.500
---	---

Neubau der B 26n
Karlstadt - AK Schweinfurt / Werneck, Bauabschnitt 1
 Bau-km 8+330 - Bau-km 16+120

aufgestellt: Staatliches Bauamt Würzburg	gez. Andreas Hecke, Baudirektor Würzburg, den 06.07.2021
---	--

