

- Ausgleichsmaßnahmen**
- 2.3 A_{CEF}** Entwicklung von Feldlerchenhabitaten
 - 2.9 A_{CEF}** Lebensraumaufwertung für die Wiesenweihe

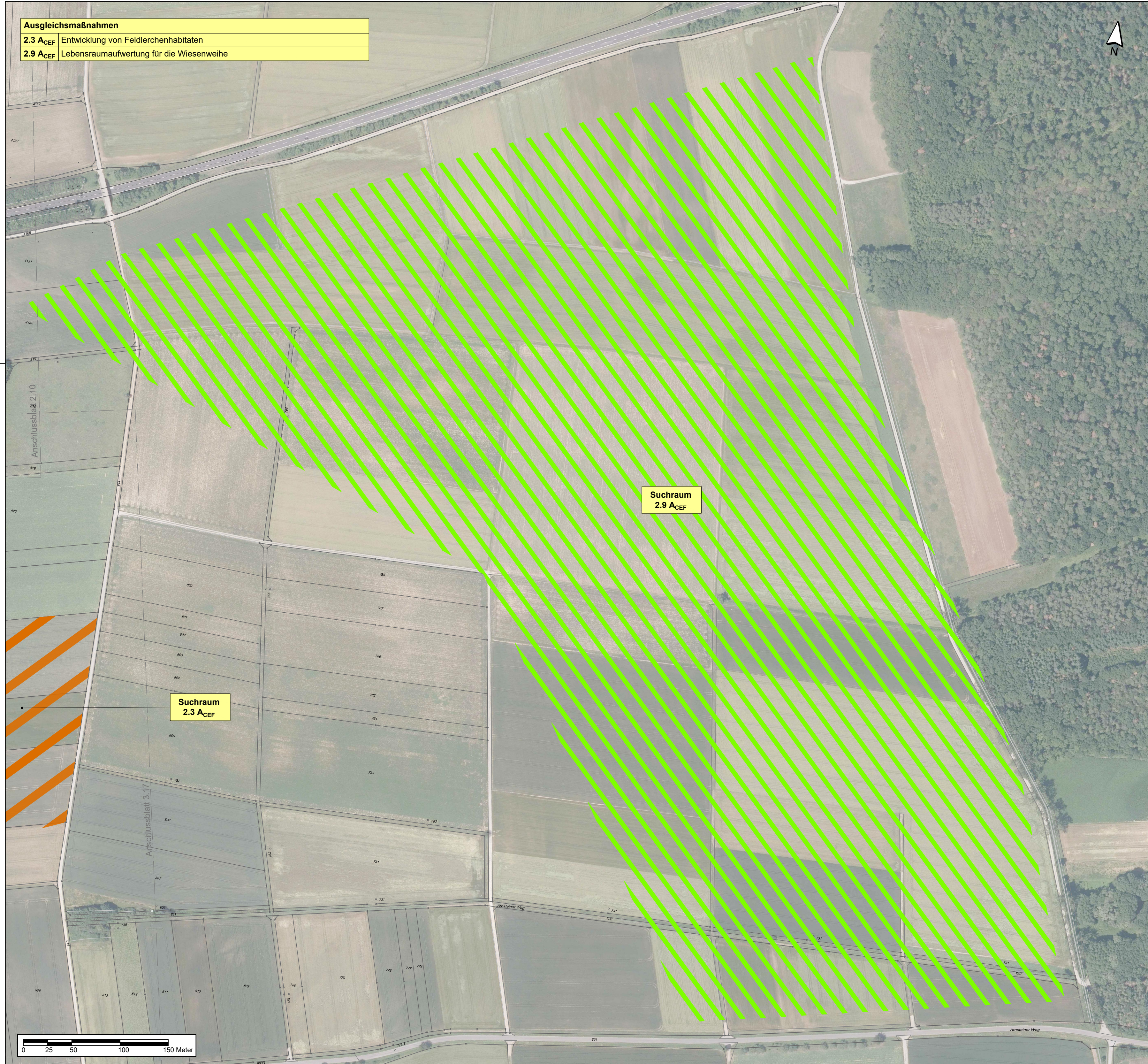

Suchraum
2.9 A_{CEF}

Suchraum
2.3 A_{CEF}

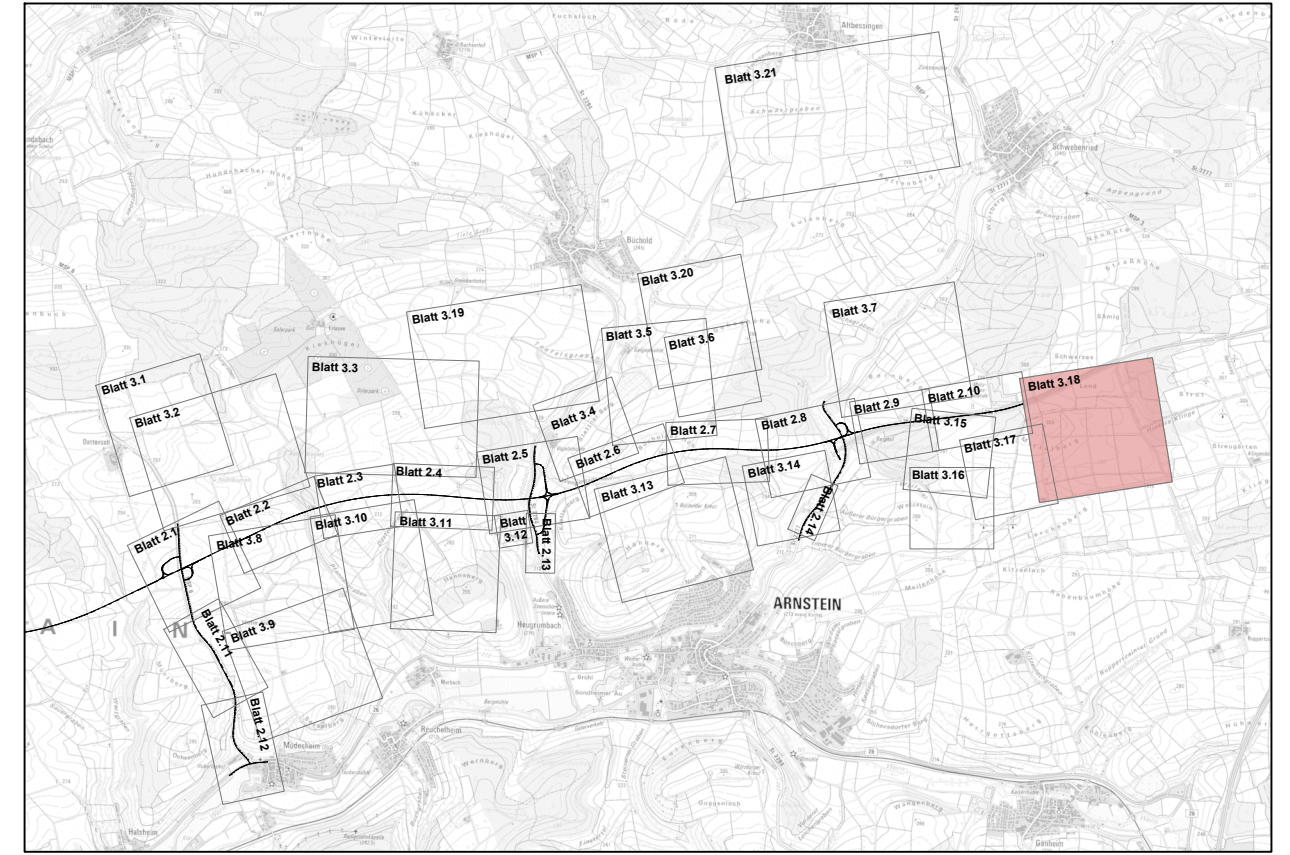
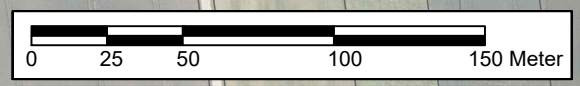

Entwurfsverfasser:  KORTEMEIER BROKMANN LANDSCHAFTSARCHITECTEN <small>Korte Meier Brokmann Oststraße 92 T +49(0)5221 9739-0 Landschaftsarchitekten GmbH 32051 Herford F +49(0)5221 9739-30</small>		Datum	Zeichen
	bearbeitet	Juni 2021	ER
	gezeichnet	Juni 2021	HB/ML
	geprüft:	Juni 2021	MK

Staatliches Bauamt Würzburg  Weißenburgstraße 6 97082 Würzburg <small>Tel.: 0931/392-00, Fax: 0931/392-2777, E-Mail: poststelle@stbauwue.bayern.de</small>	bearbeitet:		
	gezeichnet:		
	geprüft:	Juli 2021	KM
	PSP Nr.: Projekt: B 26n Karlstadt - AK Schweinfurt / Wernack BA 1		

Nr.	Art der Änderung	Datum	Zeichen

FESTSTELLUNGSENTWURF

Straßenbauverwaltung Freistaat Bayern Staatliches Bauamt Würzburg <small>Straße / Abschn.-Nr. / Station: MSP 6 / 100 / 4,367 - B 26a / 100 / 1,631 PROJIS-Nr.: 0917264010</small>	Unterlage / Blatt-Nr.: 9.2 / 3.18 Maßnahmenplan (trassenfern) Maßstab: 1 : 2.500
---	--

Neubau der B 26n
Karlstadt - AK Schweinfurt / Wernack, Bauabschnitt 1
 Bau-km 8+330 - Bau-km 16+120

aufgestellt:
 Staatliches Bauamt Würzburg
 gez.
 Andreas Hecke, Baudirektor
 Würzburg, den 06.07.2021