

R 4355584,152
H 5541451,958

R 4355365,348
H 5540941,909

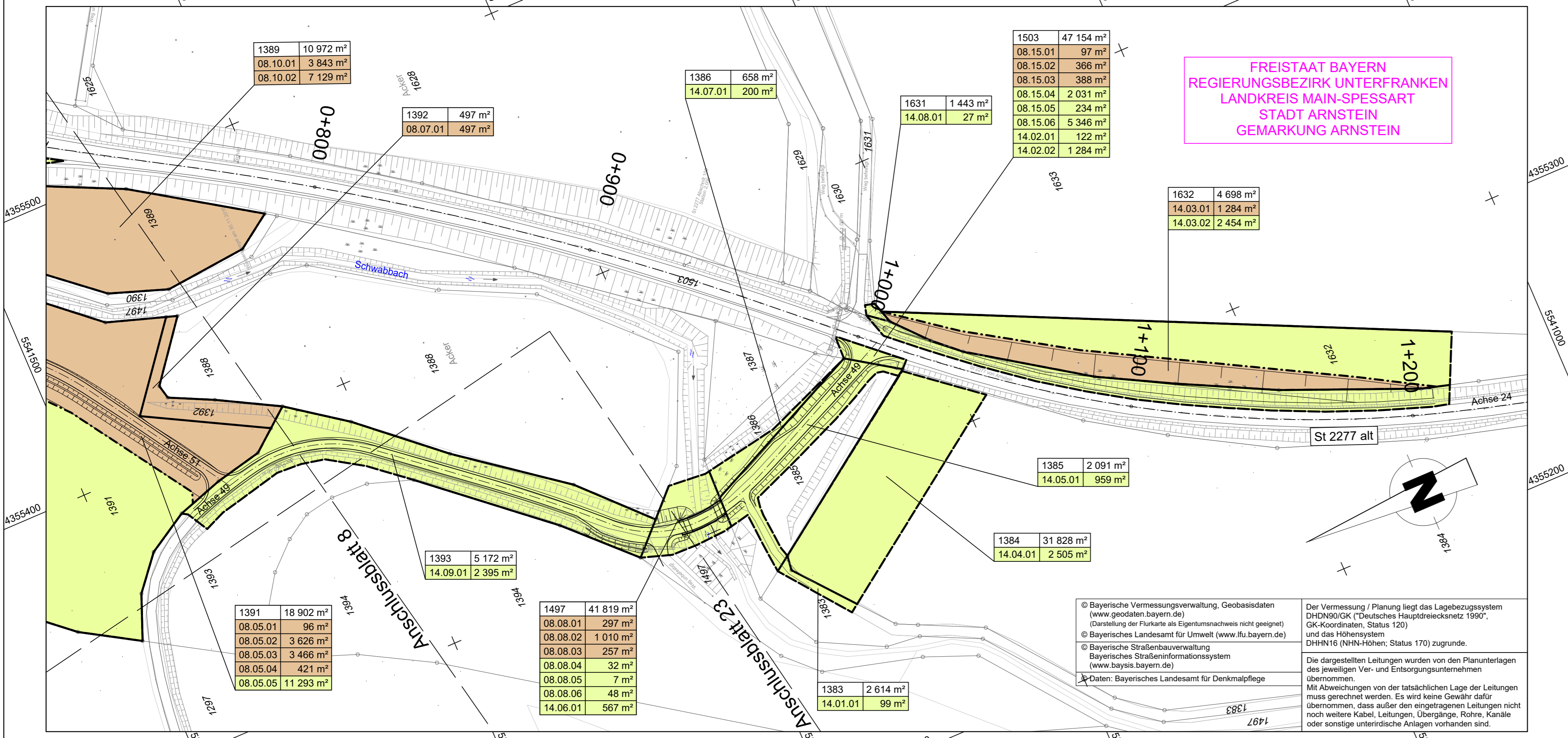

R 4355320,397
H 5541565,105

R 4355101,593
H 5541055,056

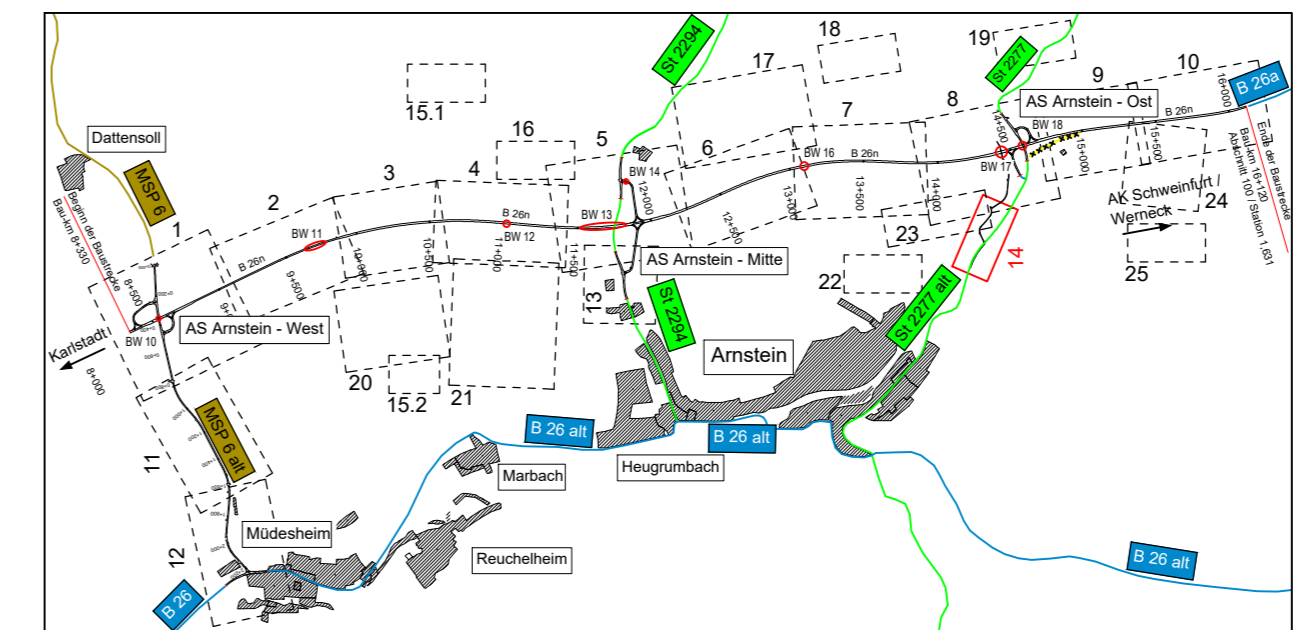

Zeichenerklärung

	zu erwerbende Fläche
	vorübergehend in Anspruch zu nehmende Fläche
	dauernd zu belastende Fläche
	Flurstück / Größe des Flurstückes
	lfd. Nr. im Grunderwerbsverzeichnis / Größe der Teilfläche 2 Nr. des Grunderwerbsplanes 34 lfd. Nr. des betroffenen Flurstückes 1 Teilfläche eines Flurstückes
	Zusammengehörigkeitspfeil
	Kreisgrenze
	Gemarkungsgrenze
	Flurstücksgrenze außerhalb / innerhalb des Baufeldes
	Flurstücksnummer

Verfasser des Feststellungsentwurfes:

WEYRAUTHER
INGENIEURGESELLSCHAFT mbH
96047 BAMBERG · MARKUSSTRASSE 2
TEL.: 0951/980040 · FAX: 0951/9800444

Datum	Zeichen
bearbeitet Juni 2021	SS
gezeichnet Juni 2021	PR
geprüft: Juni 2021	
gez. Max Brust	

Staatliches Bauamt Würzburg

Weißenburgstraße 6
97082 Würzburg

Tel.: 0931/392-00, Fax: 0931/392-2777, E-Mail: poststelle@stbauue.bayern.de

bearbeitet:	
gezeichnet:	
geprüft: Juli 2021	PD
PSP Nr.:	
Projekt: B 26n Karlstadt - AK Schweinfurt / Werneck BA 1	

Nr.	Art der Änderung	Datum	Zeichen

FESTSTELLUNGSENTWURF

Straßenbauverwaltung Freistaat Bayern

Staatliches Bauamt Würzburg

Straße / Abschn.-Nr. / Station: MSP 6 / 100 / 4,367 - B 26a / 100 / 1,631

PROJIS-Nr.: 0917264010

Unterlage / Blatt-Nr.: 10.1.1 / 14

Grunderwerbsplan
St 2277, Bau-km 0+700 - Bau-km 1+200

Maßstab: 1 : 1.000

Neubau der B 26n Karlstadt - AK Schweinfurt / Werneck, Bauabschnitt 1 Bau-km 8+330 - Bau-km 16+120

aufgestellt:
Staatliches Bauamt Würzburg

gez.
Andreas Hecke, Baudirektor
Würzburg, den 06.07.2021

© Bayerische Vermessungsverwaltung, Geobasisdaten (www.geodaten.bayern.de)
(Darstellung der Flurkarte als Eigentumsnachweis nicht geeignet)
© Bayerisches Landesamt für Umwelt (www.lfu.bayern.de)

© Bayerische Straßenbauverwaltung
Bayerisches Straßeninformationssystem (www.baysis.bayern.de)

© Daten: Bayerisches Landesamt für Denkmalpflege

Der Vermessung / Planung liegt das Lagebezugssystem DHDN90/GK ("Deutsches Hauptdreiecksnetz 1990", GK-Koordinaten, Status 120) und das Höhensystem DHHN16 (NHN-Höhen; Status 170) zugrunde.

Die dargestellten Leitungen wurden von den Planunterlagen des jeweiligen Ver- und Entsorgungsunternehmens übernommen.
Mit Abweichungen von der tatsächlichen Lage der Leitungen muss gerechnet werden. Es wird keine Gewähr dafür übernommen, dass außer den eingetragenen Leitungen nicht noch weitere Kabel, Leitungen, Übergänge, Röhre, Kanäle oder sonstige unterirdische Anlagen vorhanden sind.