

R 4351324,168
H 5540462,448

4351400

4351500

4351600

R 4351664,168
H 5540462,448

5540400

5540400

5540300

5540300

R 4351324,168
H 5540205,448

4351400

4351500

4351600

R 4351664,168
H 5540205,448

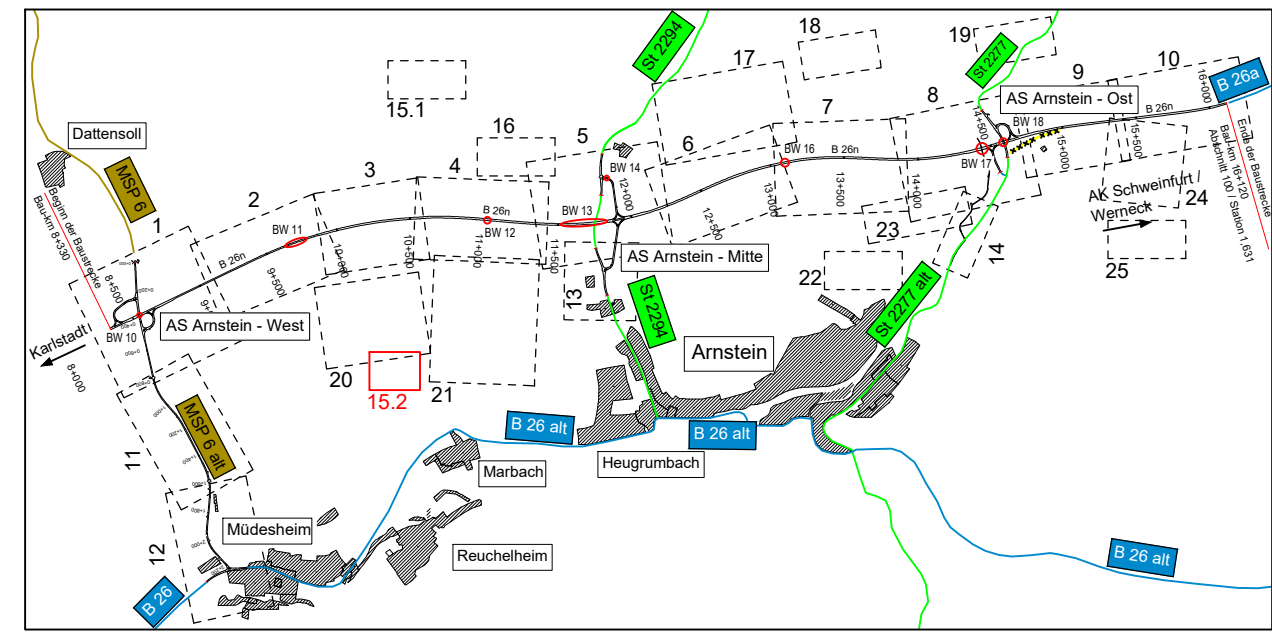
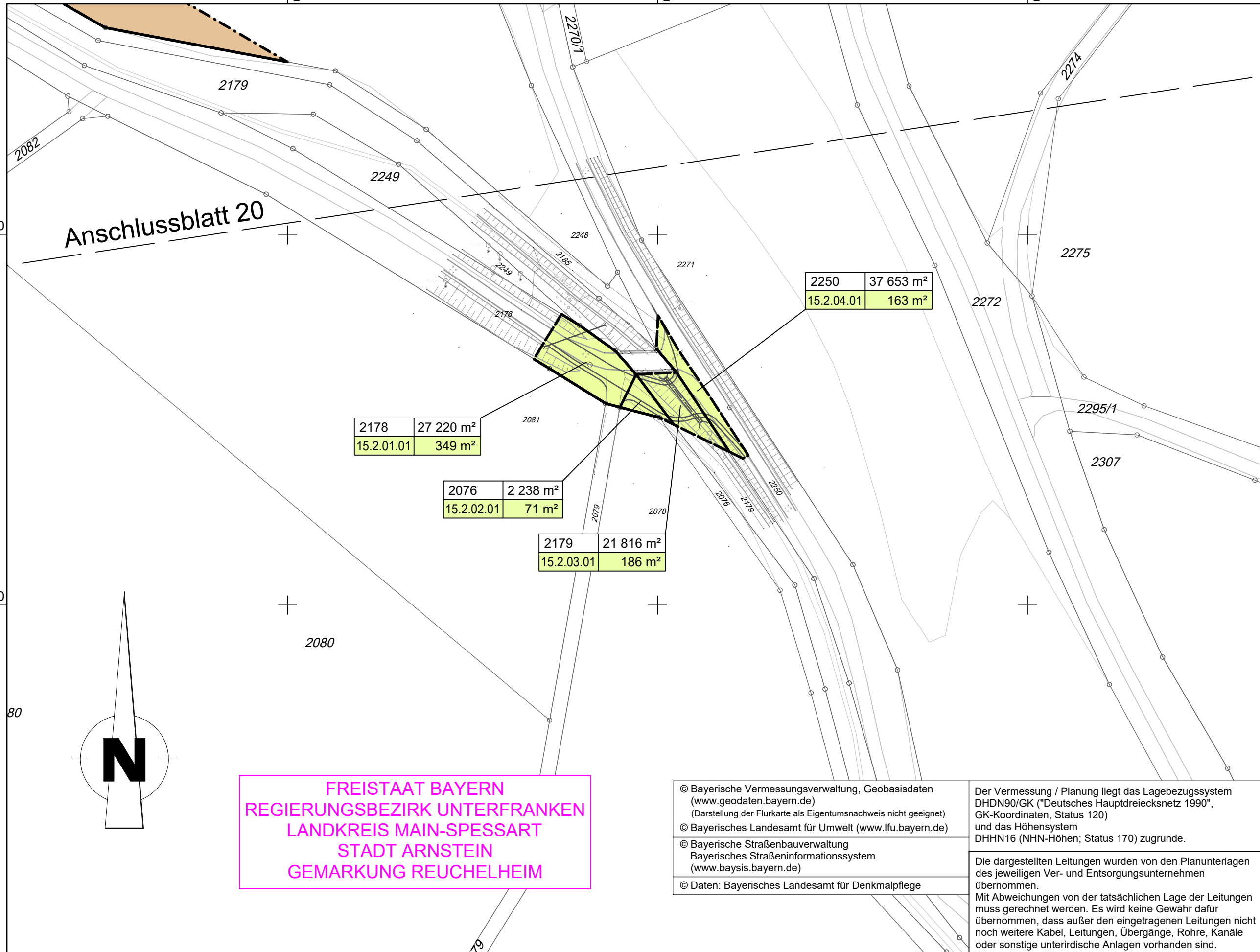

Zeichenerklärung

- Grunderwerb**
 - zu erwerbende Fläche
 - vorübergehend in Anspruch zu nehmende Fläche
 - dauernd zu belastende Fläche
- Flurstück / Größe des Flurstückes
- lfd. Nr. im Grunderwerbsverzeichnis / Größe der Teilfläche
2 Nr. des Grunderwerbsplanes
34 lfd. Nr. des betroffenen Flurstückes
1 Teilfläche eines Flurstückes
- Zusammengehörigkeitspfeil
- Kreisgrenze
- Gemarkungsgrenze
- Flurstücksgrenze außerhalb / innerhalb des Baufeldes
- Flurstücksnummer

Verfasser des Feststellungsentwurfes:

WEYRAUTHER
INGENIEURGESELLSCHAFT mbH
96047 BAMBERG · MARKUSSTRASSE 2
TEL.: 0951/980040 · FAX: 0951/9800444

	Datum	Zeichen
bearbeitet	Juni 2021	SS
gezeichnet	Juni 2021	PR
geprüft:	Juni 2021	
gez.	Max Brust	

Staatliches Bauamt Würzburg



Weißenburgstraße 6
97082 Würzburg

Tel.: 0931/392-00, Fax: 0931/392-2777, E-Mail: poststelle@stbauwue.bayern.de

bearbeitet:		
gezeichnet:		
geprüft:	Juli 2021	PD
PSP Nr.:		
Projekt:	B 26n Karlstadt - AK Schweinfurt / Werneck BA 1	

Nr.	Art der Änderung	Datum	Zeichen

FESTSTELLUNGSENTWURF

Straßenbauverwaltung Freistaat Bayern

Staatliches Bauamt Würzburg

Straße / Abschn.-Nr. / Station: MSP 6 / 100 / 4,367 - B 26a / 100 / 1,631

PROJIS-Nr.: 0917264010

Unterlage / Blatt-Nr.: 10.1.2 / 15.2

Grunderwerbsplan
Baustraßen

Maßstab: 1 : 1.000

**Neubau der B 26n
Karlstadt - AK Schweinfurt / Werneck, Bauabschnitt 1
Bau-km 8+330 - Bau-km 16+120**

aufgestellt:
Staatliches Bauamt Würzburg

gez.
Andreas Hecke, Baudirektor
Würzburg, den 06.07.2021