

R 4350934,935
H 5540908,402
5540900

R 4351666,638
H 5541018,908
5541000

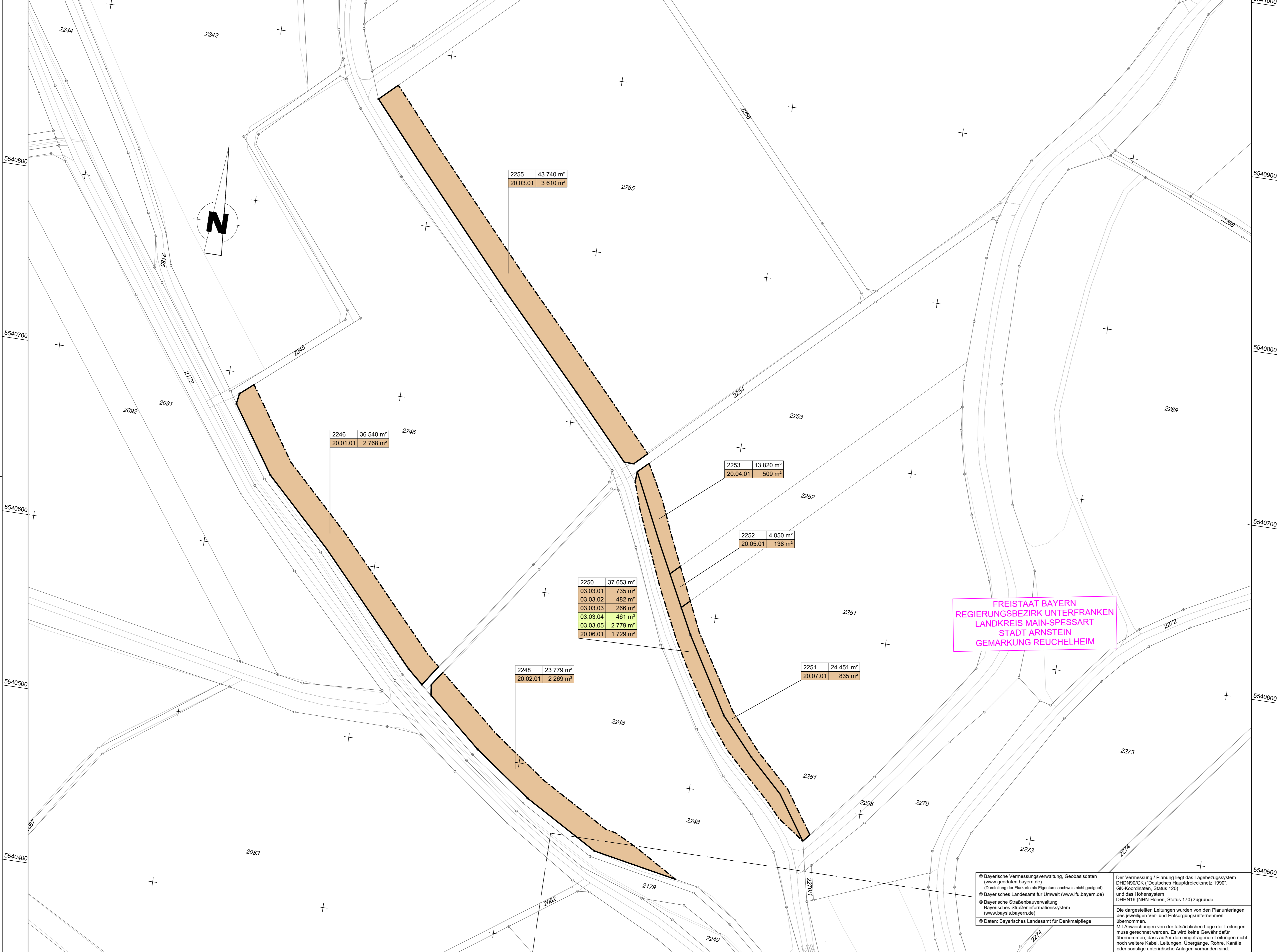

FREISTAAT BAYERN
REGIERUNGSBEZIRK UNTERFRANKEN
LANDKREIS MAIN-SPESSART
STADT ARNSTEIN
GEMARKUNG REUCHELHEIM

Zeichenerklärung

Grunderwerb

- zu erwerbende Fläche
- vorübergehend in Anspruch zu nehmende Fläche
- dauernd zu belastende Fläche

Flurstück / Größe des Flurstückes

lfd. Nr. im Grunderwerbsverzeichnis / Größe der Teilfläche
2 Nr. des Grunderwerbsplanes
34 lfd. Nr. des betroffenen Flurstückes
1 Teilfläche eines Flurstückes

Zusammengehörigkeitspfeil

Kreisgrenze
 Gemarkungsgrenze

Flurstücksgrenze außerhalb / innerhalb des Baufeldes

1745 Flurstücksnummer

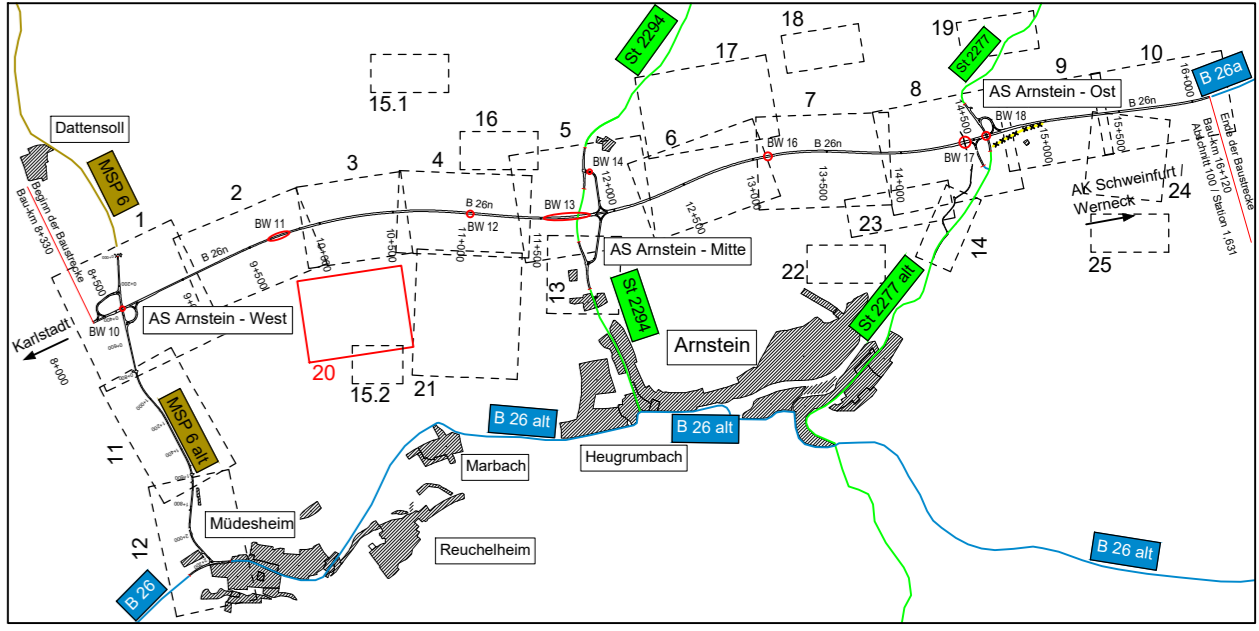

Verfasser des Feststellungsentwurfes:		
	Datum	Zeichen
bearbeitet	Juni 2021	SS
gezeichnet	Juni 2021	PR
geprüft:	Juni 2021	
gez.	Max Brust	

Staatliches Bauamt Würzburg		
Weißenburgstraße 6 97082 Würzburg		
Tel.: 0931/392-00, Fax: 0931/392-2777, E-Mail: poststelle@stbauwue.bayern.de		
bearbeitet:		
gezeichnet:		
geprüft:	Juli 2021	PD
PSP Nr.:		
Projekt: B 26n Karlstadt - AK Schweinfurt / Werneck BA 1		

Nr.	Art der Änderung	Datum	Zeichen

FESTSTELLUNGSENTWURF

Straßenbauverwaltung Freistaat Bayern		Unterlage / Blatt-Nr.:	10.1.3 / 20
Staatliches Bauamt Würzburg		Grunderwerbsplan Kompensationsmaßnahmen	
Straße / Abschn.-Nr. / Station: MSP 6 / 100 / 4,367 - B 26a / 100 / 1,631		Maßstab: 1 : 1.000	
PROJIS-Nr.: 0917264010			

Neubau der B 26n
Karlstadt - AK Schweinfurt / Werneck, Bauabschnitt 1
Bau-km 8+330 - Bau-km 16+120

aufgestellt: Staatliches Bauamt Würzburg	gez. Andreas Hecke, Baudirektor Würzburg, den 06.07.2021
---	--

© Bayerische Vermessungsverwaltung, Geobasisdaten (www.geodaten.bayern.de) (Darstellung der Flurkarte als Eigentumsnachweis nicht geeignet)
© Bayerisches Landesamt für Umwelt (www.lfu.bayern.de)
© Bayerische Straßenbauverwaltung Bayerisches Straßeninformationssystem (www.bayis.bayern.de)
© Daten: Bayerisches Landesamt für Denkmalpflege

Der Vermessung / Planung liegt das Lagebezugssystem DHDN90/GK ("Deutsches Hauptdreiecksnetz 1990", GK-Koordinaten, Status 120) und das Höhensystem DHHN16 (NNH-Höhen; Status 170) zugrunde.
Die dargestellten Leitungen wurden von den Planunterlagen des jeweiligen Ver- und Entsorgungsunternehmens übernommen.
Mit Abweichungen von der tatsächlichen Lage der Leitungen muss gerechnet werden. Es wird keine Gewähr dafür übernommen, dass außer den eingetragenen Leitungen nicht noch weitere Kabel, Leitungen, Übergänge, Rohre, Kanäle oder sonstige unterirdische Anlagen vorhanden sind.

R 4351022,145
H 5540330,951

R 4351753,848
H 5540441,457