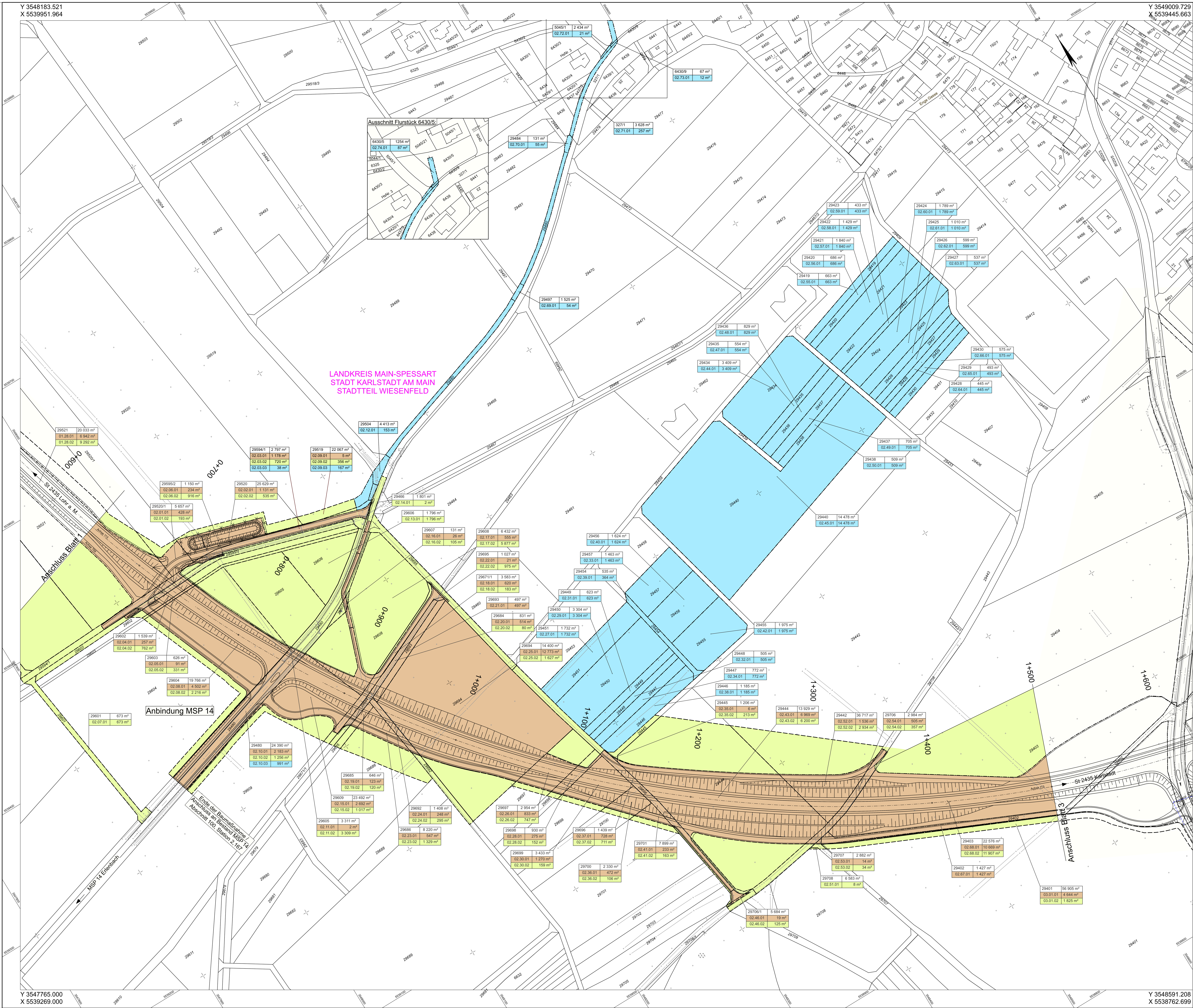

Zeichenerklärung

Grunderwerb

(braun)	zu erwerbende Fläche
(gelb)	vorübergehend in Anspruch zu nehmende Fläche
(blau)	dauernd zu belastende Fläche
29505 | 1 574 m²	Flurstück / Größe des Flurstückes
01.20.01 | 555 m²	lfd. Nr. im Grunderwerbsverzeichnis / Größe der Teilfläche 01 - Nr. des Grunderwerbsplanes 20 - lfd. Nr. des betroffenen Flurstückes 01 - Teilfläche eines Flurstückes
	Zusammengehörigkeitspfeil
	Gemarkungsgrenze
	Flurstücksgrenze außerhalb / innerhalb des Baufeldes
14168	Flurstücksnummer

Unterlage 10.2 Blatt 2 wird ersetzt durch Unterlage 10.2 Blatt 2 T1

1 2 3 4 5 6 7 8 9

Auftragnehmer/Planverfasser:

KREBS + KIEFER
Ingenieure GmbH
Heinrich-Hertz-Straße 2 | 64295 Darmstadt
T 06151 885-0 | F 06151 885-150

		Zeichen
bearbeitet:	Juni 2019	bu
gezeichnet:	Juni 2019	bu
geprüft:	Juni 2019	ku

Darmstadt, den 19.06.2019
Ort, Datum, Unterschrift

Nr.	Art der Änderung	Datum	Zeichen

FESTSTELLUNGSENTWURF

KARLSTADT Stadtverwaltung

Stadt Karlstadt
Fachbereich 3
Hoch- und Tiefbautechnik
Zum Helfenstein 2
97753 Karlstadt

Unterlage / Blatt-Nr.: 10.2 / 2
Grunderwerbsplan
Bau-km 0+650 bis 1+500

Straße: St 2435 Station: Abschnitt 160 / Station 1,740 bis Abschnitt 200 / Station 1,530
Maßstab: 1 : 1000

St 2435 St 2437 Lohr a. M. - Karlstadt B 27
Ortsumgehung Wiesenfeld

Aufgestellt:
Karlstadt, den 19.06.2019

Dr. Paul Kruck
Erster Bürgermeister