

Y 3547820.570
X 5540794.963

Y 3550549.147
X 5539123.175

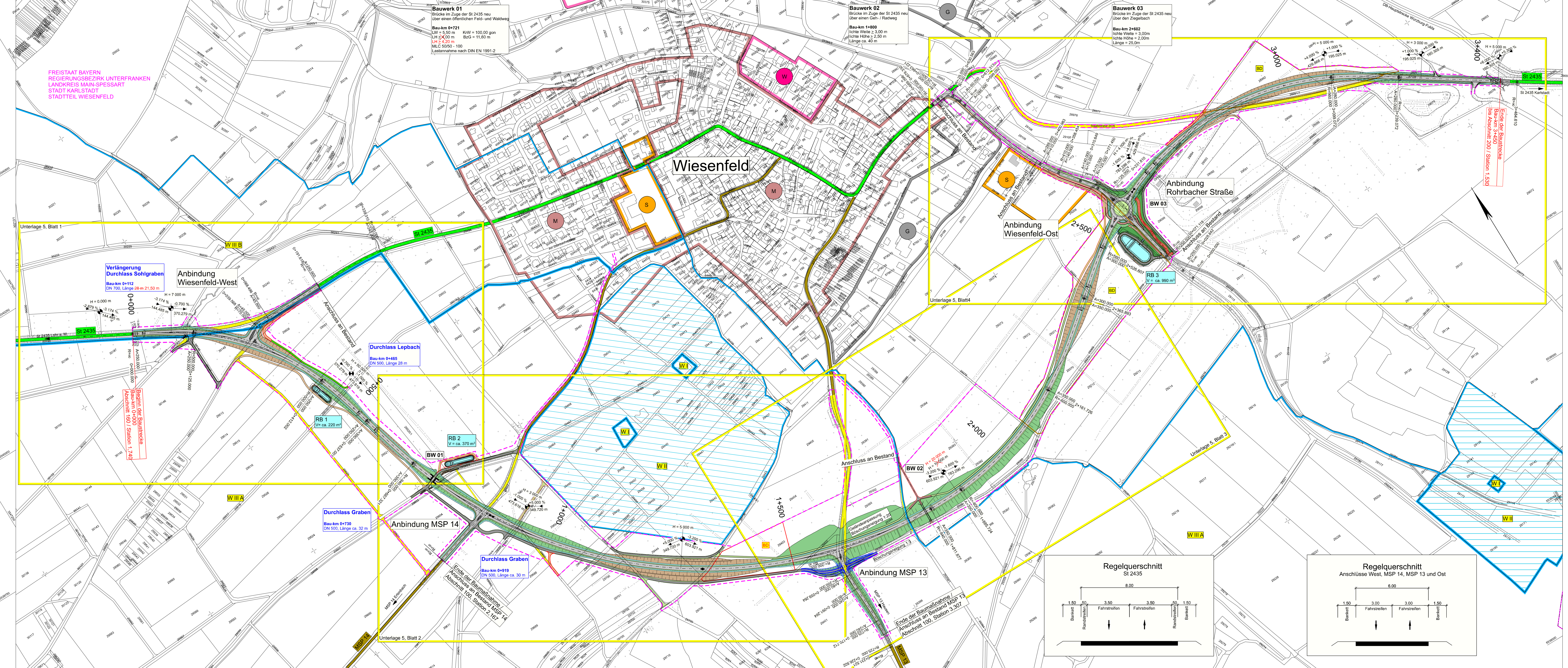

Zeichenerklärung

Planung

- Einschnittsböschung
- Entwässerungsrinne
- Fahrbahn
- Randstreifen
- Bankett
- Dammoberfläche
- Feld- und Waldweg Asphalt
- Feld- und Waldweg Schotter
- Grünweg
- Geländeanpassung
- Radweg
- Fahrbahnteiler / Insel / Parkstreifen

Cebiete und Flächen

- vorhanden
- geplant
- reines und allgemeines Wohngebiet, Kleinsiedlungsgebiet
- Kerngebiet, Dorfgebiet, Mischgebiet
- Gewerbegebiet
- Sondergebiet
- Gemeinbedarf

Straßennetz

- vorhanden
- A48 Bundesautobahn
- B42 Bundesstraße
- L111 Landesstraße / Staatsstraße
- K63 Kreisstraße
- kommunale Straße
- Blattrahmen
- Baufeldgrenze

Sonstiges

- RB 1 Regenwasserbehandlungsanlage mit Nummer
- Rückbaustrecke

Schutzgebiete

- W III A Wasserschutzzone I / II
- W III B Wasserschutzzone III A / B
- BB Bodendenkmäler

Verwaltung

- Gemarkungsgrenze

Neigungsrecht
H = 15 000 m
mit Angabe von Ausrichtung, halbmessiger, Längeneigung und Abstand zum nächsten Neigungsrechtspunkt

Gradienten
Gradientenrechnerpunkt
Gradientenwertpunkt
Fahrbahnneigung

Unterlage 3 T2 ersetzt Unterlage 3 T1

2. Tektur vom 04.04.2022 zum Feststellungsentwurf vom 19.06.2019

Zeichen	Zeichen
bearbeitet: April 2022	bu
gezeichnet: April 2022	bu
geprüft: April 2022	ku

Nr.	Art der Änderung	Datum	Zeichen
T2	Anbindung Feld- und Waldwege an MSP13		
T1	Tektur vom 29.04.2021		
Nr.	Änderungen gegenüber dem Feststellungsentwurf vom 19.06.2019		

KREBS+KIEFER
Ingenieure GmbH
Heinrich-Hertz-Straße 2 | 84295 Darmstadt
T 0611 885-0 | F 0611 885-150

Darmstadt, den 19.06.2019
Ort, Datum, Unterschrift

FESTSTELLUNGSENTWURF

Stadt Karlstadt
Fachbereich 3
Hoch- und Tiefbautechnik
Zum Heilfensstein 2
97753 Karlstadt

Unterlage / Blatt Nr.: 3 T2
Übersichtslageplan

Straße: St 2435 Station: Abschnitt 160 / Station 1.745 bis Abschnitt 201 / Station 1.530 Maßstab: 1 : 2500

**St 2435 St 2437 Lohr a. M. - Karlstadt B 27
Ortsumgebung Wiesenfeld**

Aufgestellt: Karlstadt, den 19.06.2019
2. Tektur aufgestellt: Karlstadt, den 04.04.2022

Dr. Paul Kruak
Erster Bürgermeister

Michael Hombach
Erster Bürgermeister

1. Tektur aufgestellt: Karlstadt, den 29.04.2021

Y 3547097.000
X 5539614.000

Y 3549825.577
X 5537942.213