Entwässerungsabschnitt 5
St 2260neu Bau-km 2+730 bis 3+512
AS WÜ 4 Bau-km 0+000 bis 0+580

Entwässerungsabschnitt 7
St 2260neu Bau-km 3+512 bis Bauende
(inkl. Anschlussbereich)
KT 30 Bau-km 0+000 bis 0+019

KSZ 01
Kollisionsschutzzaun links

Bau-km 3+383 bis 3+423
L = 40,00 m; H = 4,00 m
über Gradiente

KSZ 02
Kollisionsschutzzaun rechts

Bau-km 3+380 bis 3+420
L = 40,00 m; H = 4,00 m
über Gradiente

Bauwerk 5
Brücke im Zuge der St 2260
über einen Weg

Bau-km 3+916
KrW = 85,0 gon LW ≥ 10,00 m
BzG = 11,10 m LH ≥ 4,50 m
MLC = 50/50-100

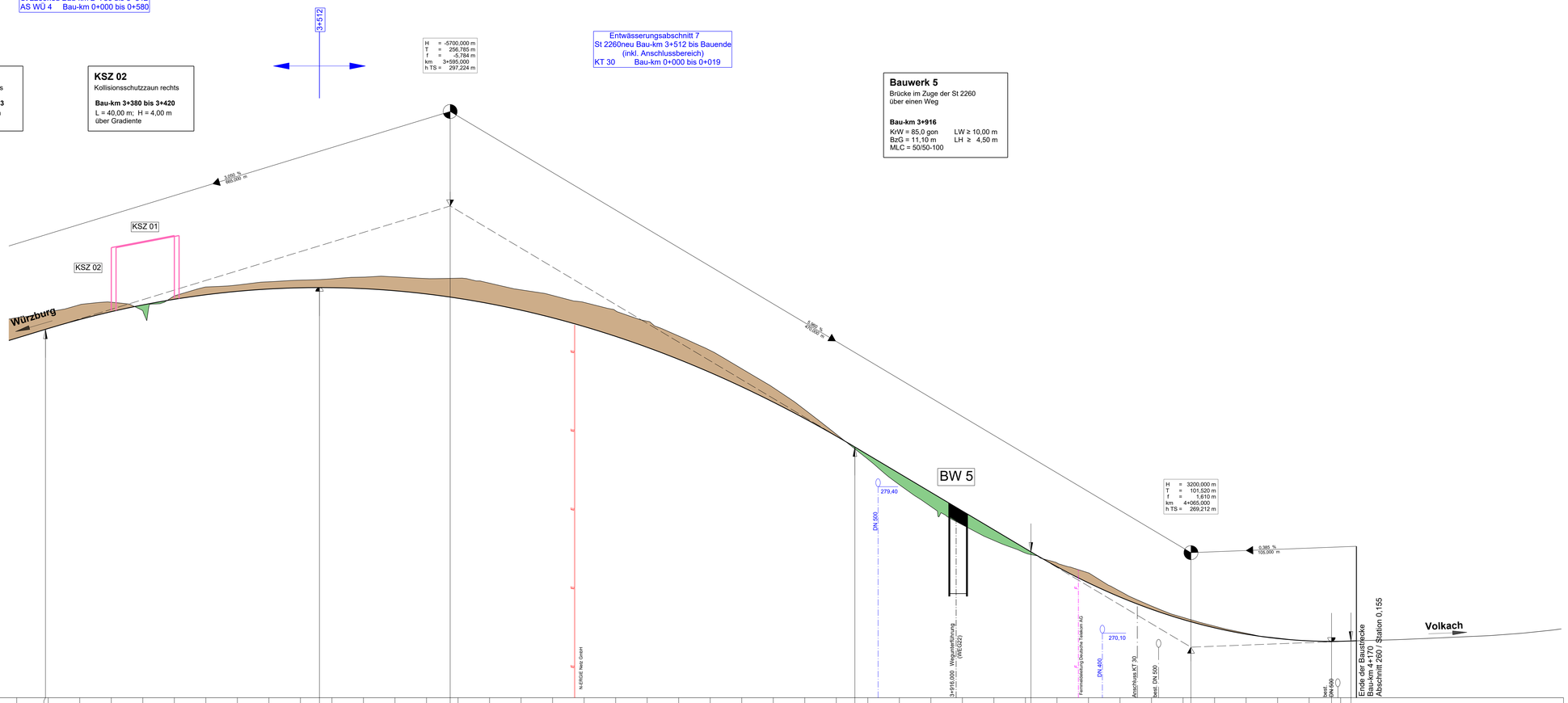

266 ,00 m ü. NN

Station	Gradientenhöhe	Geländehöhe
300,00	298,837	298,13
316,00 / 320,00	298,768 / 298,737	298,48
340,00	298,515	296,95
360,00	298,513	291,11
380,00	298,245	290,07
400,00	298,190	291,02
420,00	297,589	292,08
440,00	297,809	292,20
460,00	297,953	292,41
480,00	298,031	292,42
500,00	298,043	292,60
512,07	298,108	292,71
520,00	297,975	292,72
540,00	297,842	292,62
560,00	297,708	292,64
580,00	297,575	292,32
600,00	297,442	291,90
620,00	297,308	291,54
640,00	297,175	291,10
660,00	297,041	290,67
680,00	296,908	290,31
700,00	296,774	289,97
720,00	296,641	289,65
740,00	296,507	289,29
760,00	296,374	289,03
780,00	296,240	288,69
800,00	296,107	288,29
820,00	295,973	287,73
840,00	295,840	287,15
861,79	295,695	286,48
880,00	295,573	286,18
900,00	295,439	285,75
920,00	295,306	285,28
940,00	295,172	284,75
960,00	295,038	284,32
980,00	294,905	283,81
1000,00	294,771	283,29
1020,00	294,638	282,65
1040,00	294,504	282,00
1060,00	294,371	281,45
1080,00	294,238	280,78
1100,00	294,104	279,48
1120,00	293,971	278,14
1140,00	293,837	276,98
1160,00	293,704	275,99
1180,00	293,570	275,19
1200,00	293,437	274,66
1220,00	293,303	273,93
1240,00	293,170	273,26
1260,00	293,036	272,80
1280,00	292,903	272,30
1300,00	292,769	271,67
1320,00	292,636	271,82
1340,00	292,502	271,10
1360,00	292,369	270,54
1380,00	292,235	270,09
1400,00	292,102	269,79
1420,00	291,968	269,61
1440,00	291,835	269,57
1460,00	291,701	269,64
1480,00	291,568	269,70
1500,00	291,434	269,79
1520,00	291,301	269,88
1540,00	291,167	269,98
1560,00	291,034	270,15
1580,00	290,900	270,37

Bau-km 3+400 3+500 3+600 3+700 3+800 3+900 4+000 4+100

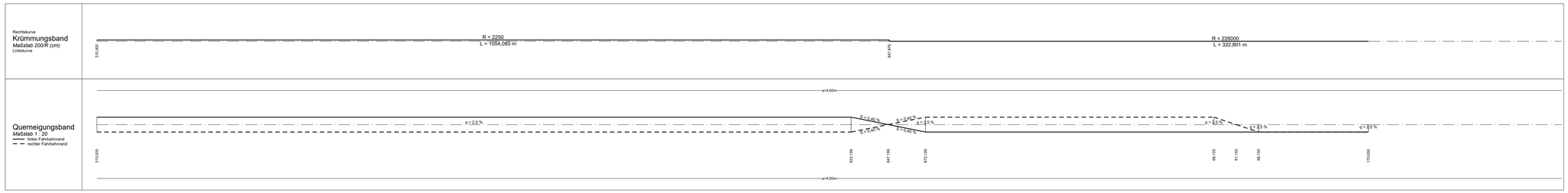
Rechtskurve
Krümmungsband
Maßstab 200/R (cm)
Linkskurve
R = 2250
L = 1054,085 m
R = 228000
L = 322,801 m
315,000
847,870
Querneigungsband
Maßstab 1 : 20
linker Fahrbahnrand
rechter Fahrbahnrand
q = 2,5 %
q = 0,40 %
q = 0,40 %
q = 2,5 %
q = 2,5 %
q = 2,5