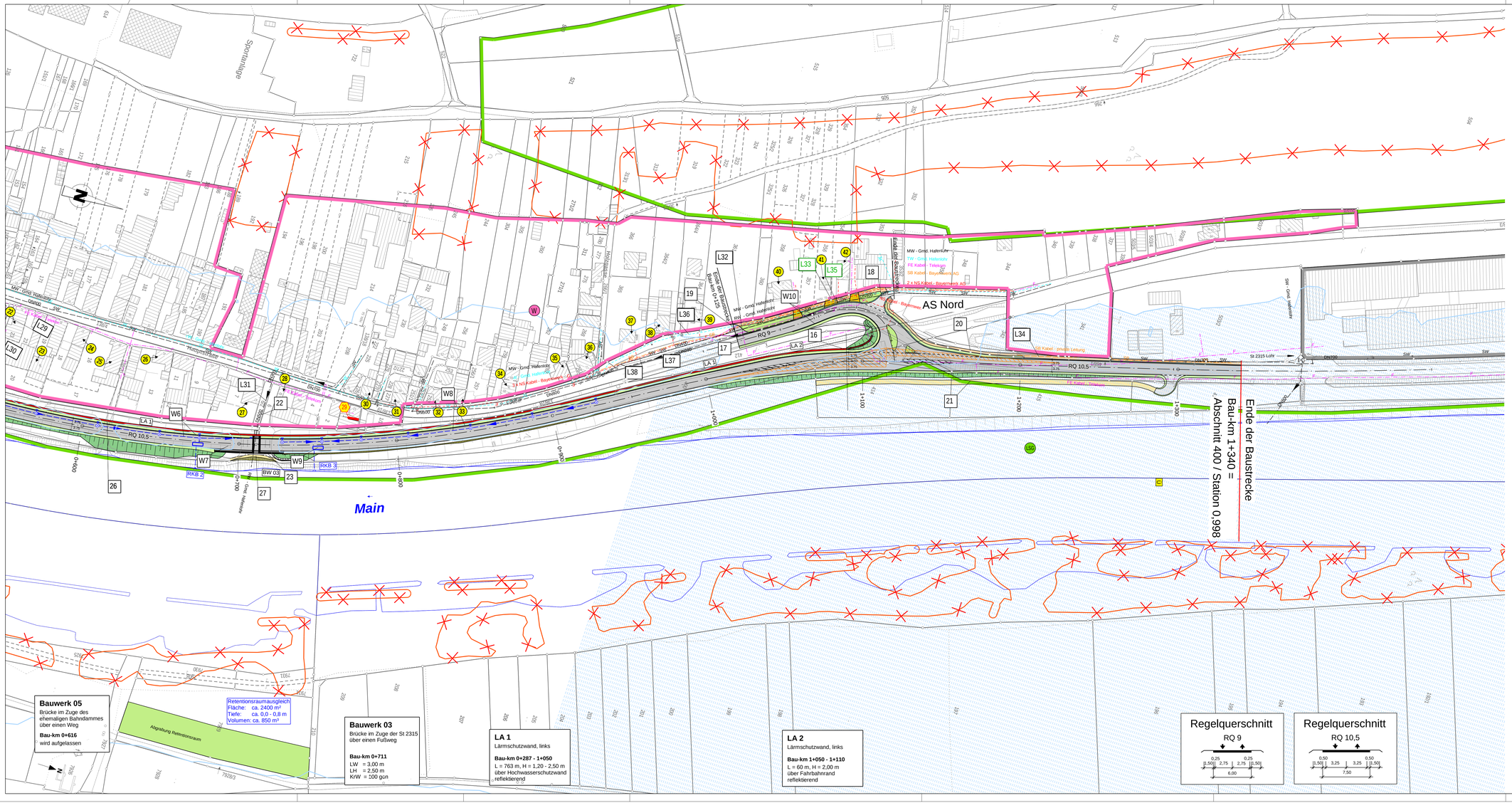

Zeichenerklärung

Planung

- Einschnittsböschung / Abtrag
- Mulde mit Fließrichtung
- Fahrbahn mit Achse
- Bankett
- Dammböschung / Auftrag
- Entwässerungsgraben mit Fließrichtung
- Straßennebenflächen
- Wirtschaftsweg, bit. bef.
- Wirtschaftsweg, unbef.
- Radweg
- H = 10.000; L=0,7% / 0,7%; R=30.000 — Neigungsbrechpunkt mit Angabe von Ausrundungshalbmesser, Neigung und Abstand
- Gradientenhochpunkt
- Gradiententiefpunkt
- Straßenquerneigung
- Brücke mit Widerlager
- freizuhaltendes Sichtfeld

Immisionsschutz

- 26 / 52 — Objekt Nr. ohne / mit Grenzwertüberschreitung
- Gebäudeseiten mit Grenzwertüberschreitung
- Lärmschutzwand

Regelungsvereichnis

- 12 — Nr. im Regelungsverzeichnis
- L 1 — Nr. im Regelungsverzeichnis - Leitungen
- W 1 — Nr. im Regelungsverzeichnis - Entwässerung

Versorgungseinrichtungen

vorhanden

- W — Trinkwasserleitung
- E — E-Freileitung
- K — E-Kabel
- F — Fernmeldeleitung

Entwässerung

vorhanden: DN 300

geplant: DN 300

- Rohrdurchlass DN 300 mit Fließrichtung
- Straßenablauf
- Kontrollschacht
- Transportleitung

Schutzgebiete

- Landschaftschutzgebiet
- ~~geschütztes Biotop~~
- Überschwemmungsbeget
- Bodendenkmal Verdachtsflächen
- Bodendenkmal

Gebiete und Flächen gem. Einstufung LRA

- W — Wohngebiet
- M — Mischgebiet
- G — Gewerbegebiet

Verwaltung

- Gemeindegrenze
- Gemarkungsgrenze
- Flurstücksgrenze

1 2

Staatliches Bauamt Würzburg

Weißenburgstraße 6
97082 Würzburg

Tel.: 0931/392-00, Fax: 0931/392-2777, E-Mail: poststelle@stbawue.bayern.de

bearbeitet:	April 2017	Grötsch
gezeichnet:	April 2017	Frank
geprüft:	Mai 2017	Piller
PSP Nr.:		
Projekt:	St2315 Umsurgfahrung Hafenlohr	

Planänderung vom 28.11.2019 ersetzt Unterlage 5A Blatt 2

Nr.	Art der Änderung	Datum	Zeichen
1	Ostseite des Immissionsortes 29 berücksichtigt	28.11.2019	Piller
2	Biotope entfernt	28.11.2019	Piller

FESTSTELLUNGSENTWURF

Straßenbauverwaltung Freistaat Bayern

Staatliches Bauamt Würzburg

Straße / Abschn.-Nr. / Station: St 2315 / 350 / 0,814 bis St 2315 / 400 / 0,998

PROJIS-Nr.:

Unterlage / Blatt-Nr.: 5A/2 E

Lageplan

Straßenbau

Maßstab: 1 : 1 000

St 2315 Kreuzwertheim - Lohr a. Main

OU Hafenlohr mit integrierter Hochwasserschutzmaßnahme

Bau-km 0+570 - 1+340

aufgestellt:
Staatliches Bauamt Würzburg

Dr. Michael Fuchs

Würzburg, den 03.05.2018/ 28.11.2019