

Bauwerk 01
Brücke im Zuge der St 2275 über den Linderbach

Bauwerk 02
Brücke im Zuge des Feldweges über den Linderbach

Bau-km 1+047 (St 2275)
KfW = 58,12 gpn LW = 10,00 m
KfH = 0,85 m LH = 2,270 m
MLC 5050-100 BzG = 10,60 m

Bau-km 1+025 (Feldweg)
KfW = 59,46 gpn LW = 10,00 m
KfH = 0,68 m LH = 2,90 m
BzG = 6,00 m

Verkehrslasten nach ARS 22/2012, DIN EN 1991-2

Zeichenerklärung

Planung	Verwaltung	Gemeinde / Gemarkungsgrenze

Schutzgebiete	Gebiete und Flächen
Natur, Landschaft, Wasser	

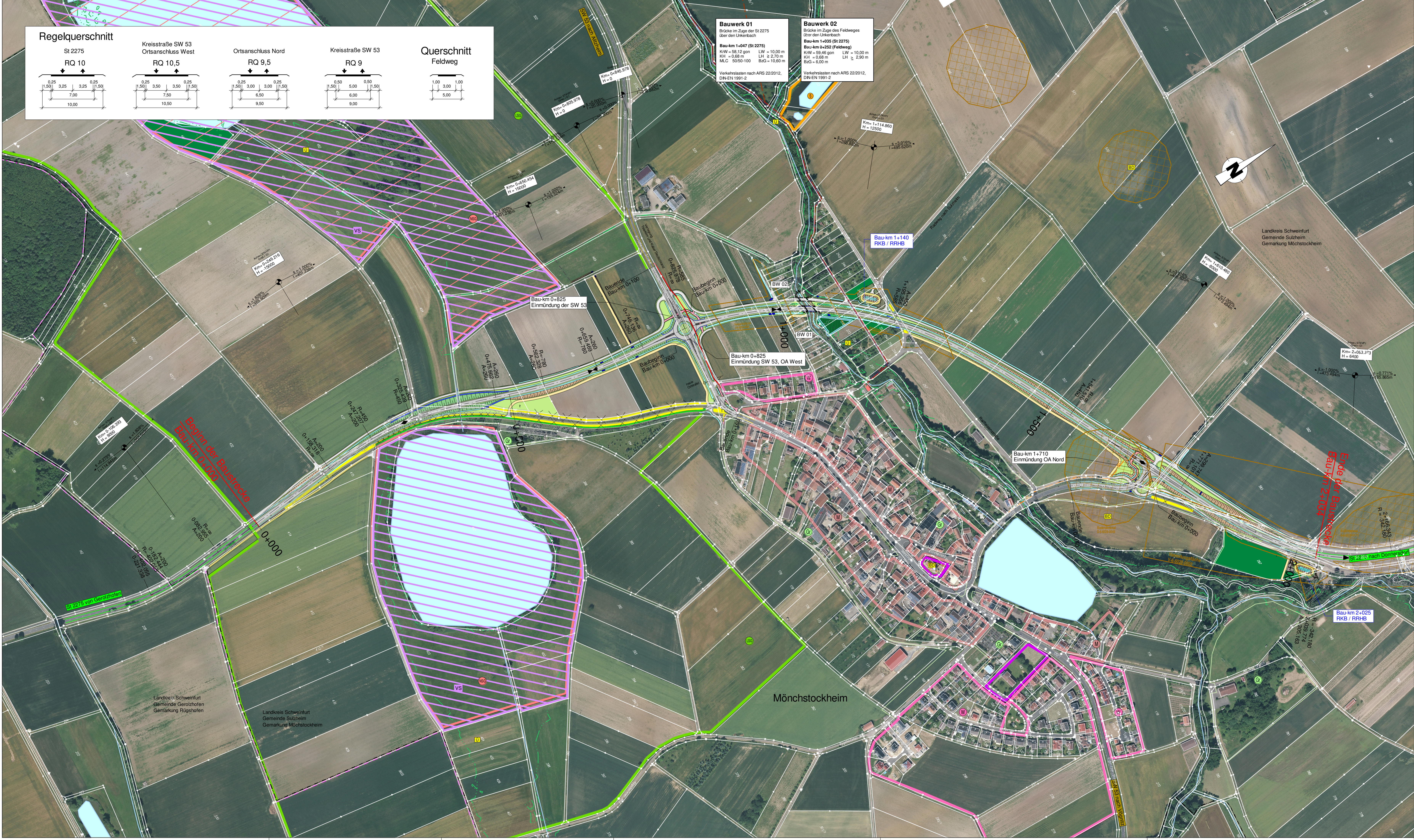

wird ersetzt durch Unterlage 3.2 E vom 24.05.2018

Staatliches Bauamt Schweinfurt
Mainberger Strasse 14
97422 Schweinfurt
Tel.: 09721/203-0, Fax: 09721/203-402, E-Mail: poststelle@stsbw.bayern.de

bearbeitet: Nov 2017
gezeichnet: Nov 2017
geprüft: Nov 2017
Projekt: 0120_OU_Moenchstockheim_08_CAD03_OP

SIWA / SWw
SCBn
Schegel

FESTSTELLUNGSENTWURF

Straßenbauverwaltung Freistaat Bayern
Staatliches Bauamt Schweinfurt
PRJUS-Nr.: St 2275 / 130 / 1.825 - St 2275 / 170 / 0.720

Unterlage / Blatt-Nr.: 3.2
Übersichtslageplan
Maßstab: 1 : 2500

St 2275, Gerolzshofen - Haßfurt
Ortsumgebung Mönchstockheim
Bau-km 0+000 - Bau-km 2+034

aufgestellt:
Staatliches Bauamt Schweinfurt
Beck
Beck, Lisa Bausprecher
Schweinfurt, den 15.11.2017