

Zeichenerklärung

- Grunderwerb für Stadt Miltenberg
- Grunderwerb für Markt Großheubach
- Grunderwerb für den Freistaat Bayern
- Vorübergehende Inanspruchnahme
- 39 | 8045 Lfd. Nr. im GE-verzeichnis | Flurnummer
- 45 m² Grunderwerb für Stadt Miltenberg
- 23 m² Grunderwerb für Markt Großheubach
- 23 m² Grunderwerb für den Freistaat Bayern
- 23 m² Vorübergehende Inanspruchnahme
- Grunderwerbsgrenze
- Grenze der vorübergehenden Inanspruchnahme
- Planfeststellungsgrenze
- Gemarkungsgrenze
- geplante Gemarkungsgrenze (nachrichtlich)

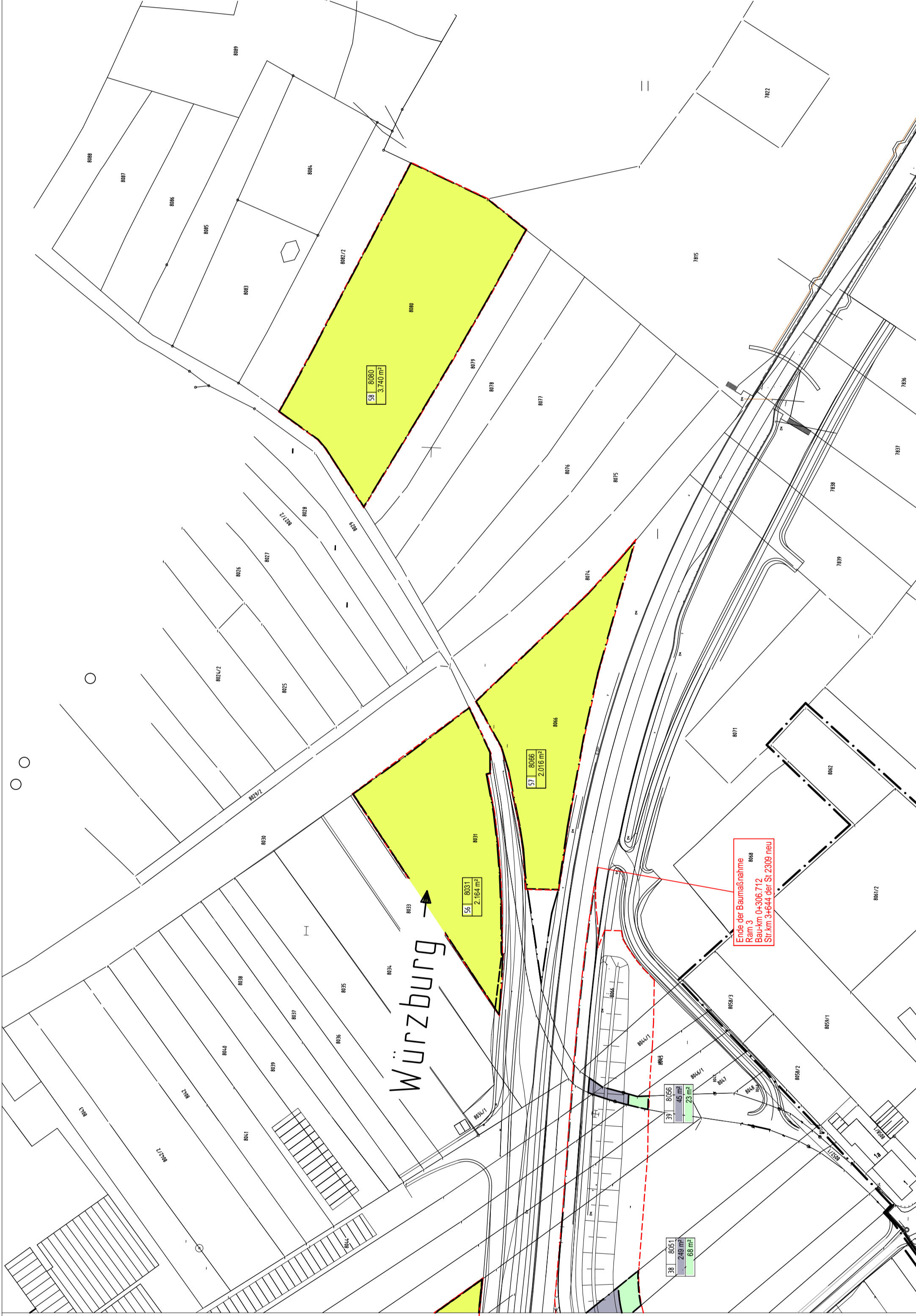

Wird ersetzt durch
Deckplan 14.1.2 T1 vom 09.04.2013

Art der Änderung	Datum	Name

Entwurfsbearbeitung:

 Ingenieurbüro
 Bernd Eilbacher
 Bischoffstr. 62
 63897 Miltenberg

bearbeitet	10.10.2011	A. H.
gezeichnet	10.10.2011	A. H.
geprüft	10.10.2011	B. E.

Markt Großheubach

Stadt Miltenberg

gez. Oettinger, 1. Bürgermeister gez. Biebert, 1. Bürgermeister

Freistaat Bayern
Staatliches Bauamt Aschaffenburg
Comeniusstraße 1, 63759 Aschaffenburg, Tel. 0602 1393-1, Fax 0602 1399-269, E-Mail: poststelle@staab.bayern.de

Unterlage	Blatt Nr.

Datum	Zeichen

Planfeststellung
 St 2309
**Neubau der Anschlussstelle Miltenberg-Nord/
 Großheubach Gewerbegebiet Auweg**

bearbeitet	Datei

Grunderwerbsplan

Aufgestellt:
 Aschaffenburg, den 14.11.2011
 Staatliches Bauamt

gez. **Bille** Leitender Baudirektor

Maßstab	1:1.000
---------	---------

14.1.2