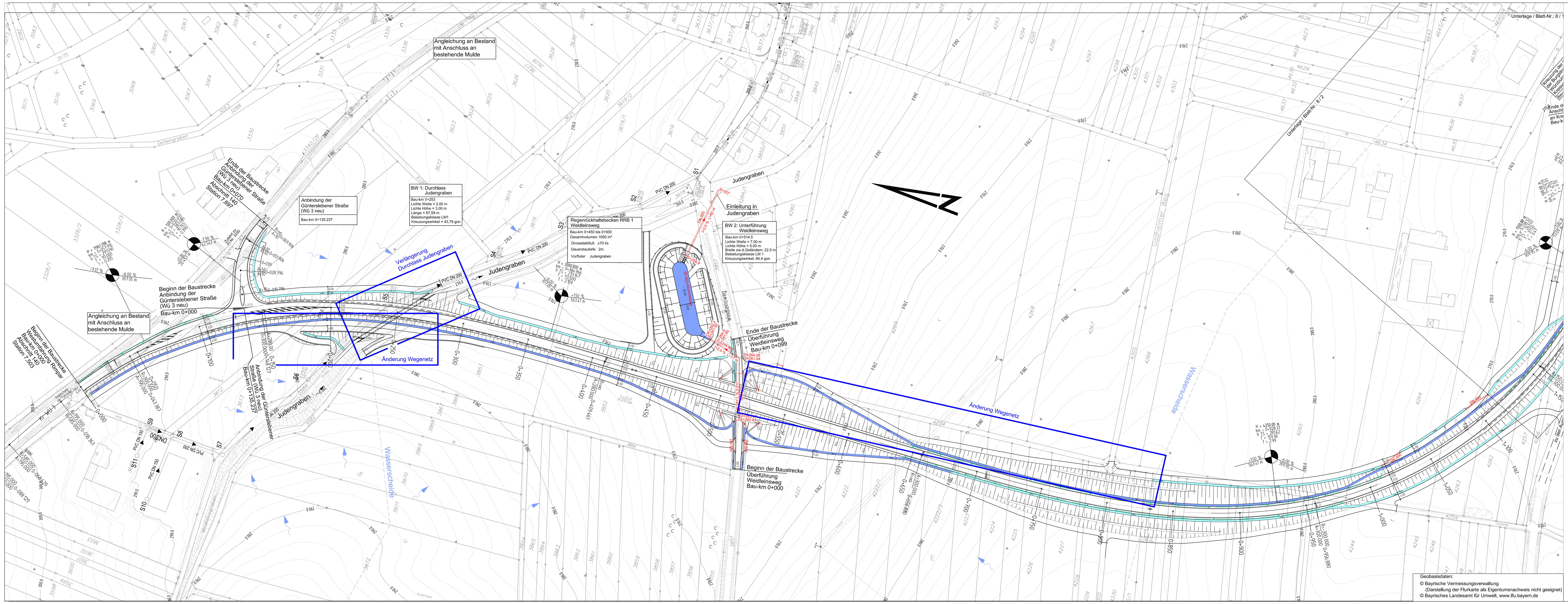

Zeichenerklärung

- Mulde unverschmutztes Wasser
- Mulde verschmutztes Wasser
- Muldenablauf
- Durchlass
- Prüfschacht
- geplante Entwässerungsleitungen
- vorh. Entwässerungsanlagen
- vorh. Regenwasserleitungen
- geplante Sickerleitung
- Bereich der Änderungen

ersetzt Unterlage 8/1

INGENIEURGESELLSCHAFT mbH GEORG MAIER
Regierungsbaumeister, Dipl.-Ingenieur
Beratender Ingenieur VBI

bearbeitet:	08/2017	Nuber
gezeichnet:	08/2017	Brod
geprüft:	08/2017	Maier

Staatliches Bauamt Würzburg
Weißenburgstraße 6
97082 Würzburg
Tel.: 0931/392-00, Fax: 0931/392-2777, E-Mail: poststelle@stbawue.bayern.de

geprüft:

Projekt: Wü 3 OU Rimpar

Nr.	Art der Änderung	Datum	Zeichen
a	- Änderung Wegenetz - Verlängerung Durchlass Judengraben	11/2019	Geyer

FESTSTELLUNGSENTWURF

Straßenbauverwaltung Landkreis Würzburg

Staatliches Bauamt Würzburg

Straße / Abschn.-Nr. / Station: Wü 3 / 140 / 7,503 - St 2294 / 320/ 0,485

PROJIS-Nr.:

Unterlage / Blatt-Nr.: 8/1a
Entwässerungslageplan

Maßstab: 1:1000

Neubau der Westumfahrung Rimpar

Bau-km 0+000 bis 1+150

aufgestellt:
Landkreis Würzburg
Eberhard Nuß,
Landrat
Würzburg, den 08.11.2019

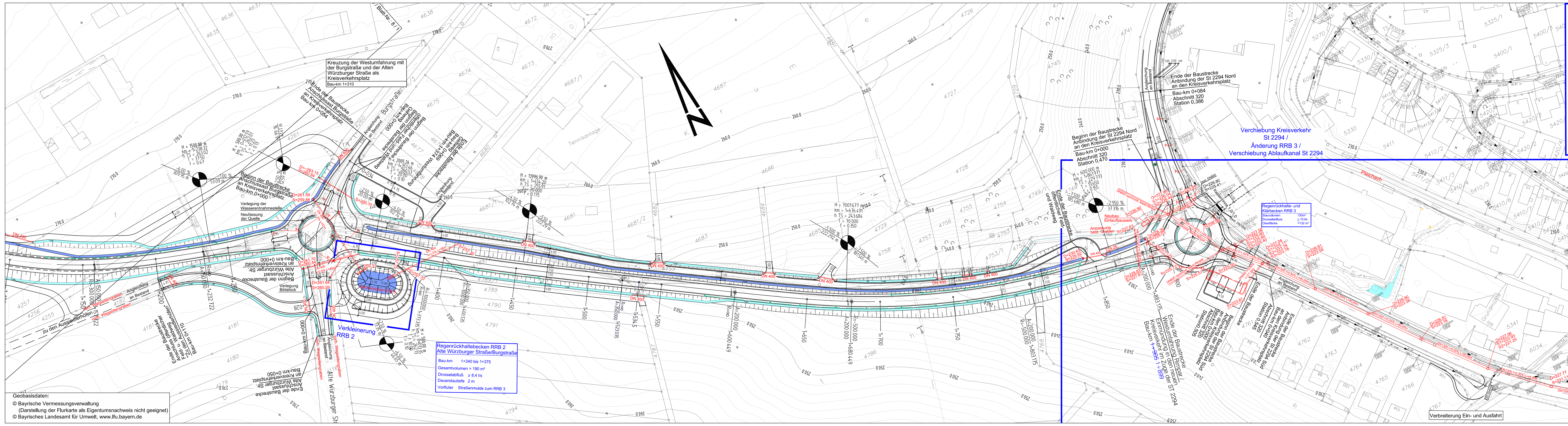

Zeichenerklärung

- Mulde unverschmutztes Wasser
- Mulde verschmutztes Wasser
- Muldenablauf
- Straßeneinlauf
- Durchlass
- Prüfschacht
- geplante Entwässerungsleitungen
- vorh. Entwässerungsanlagen
- vorh. Regenwasserleitungen
- geplante Sickerleitung
- Bereich der Änderungen

ersetzt Unterlage 8/2

INGENIEURGESELLSCHAFT mbH GEORG MAIER
Regierungsbaumeister, Dipl.-Ingenieur
Beratender Ingenieur VBI

bearbeitet:	08/2017	Nuber
gezeichnet:	08/2017	Brod
geprüft:	08/2017	Maier

Staatliches Bauamt Würzburg
Weißenburgstraße 6
97082 Würzburg
Tel.: 0931/392-00, Fax: 0931/392-2777, E-Mail: poststelle@stbawue.bayern.de

geprüft:

Projekt: Wü 3 OU Rimpar

Nr.	Art der Änderung	Datum	Zeichen
a	- Verkleinerung RRB 2 - Verschiebung Kreisverkehr St 2294 - Ersatz oberirdisches RRB 3 durch unterirdisches RRB 3 - Trennung verschmutzte / unverschmutzte Oberflächenwasser - Verschiebung Kanal St 2294	11/2019	Brod

FESTSTELLUNGSENTWURF

Straßenbauverwaltung Landkreis Würzburg

Staatliches Bauamt Würzburg

Straße / Abschn.-Nr. / Station: Wü 3 / 140 / 7,503 - St 2294 / 320/ 0,485

PROJIS-Nr.:

Unterlage / Blatt-Nr.: 8/2a
Entwässerungslageplan

Maßstab: 1:1000

Neubau der Westumfahrung Rimpar

Bau-km 1+150 bis ~~1+905~~ 1+899

aufgestellt:
Landkreis Würzburg
Eberhard Nuß,
Landrat
Würzburg, den 08.11.2019