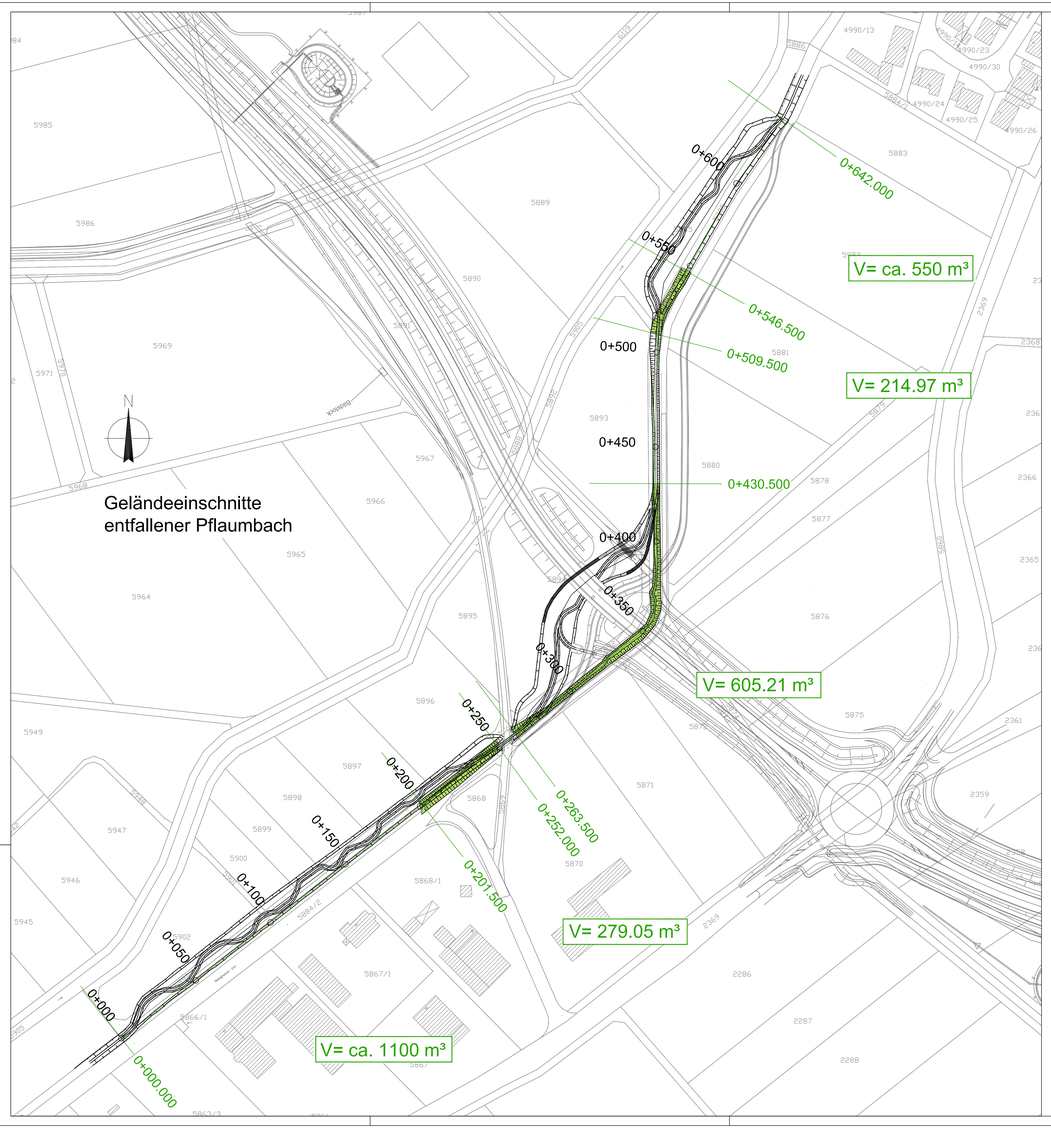

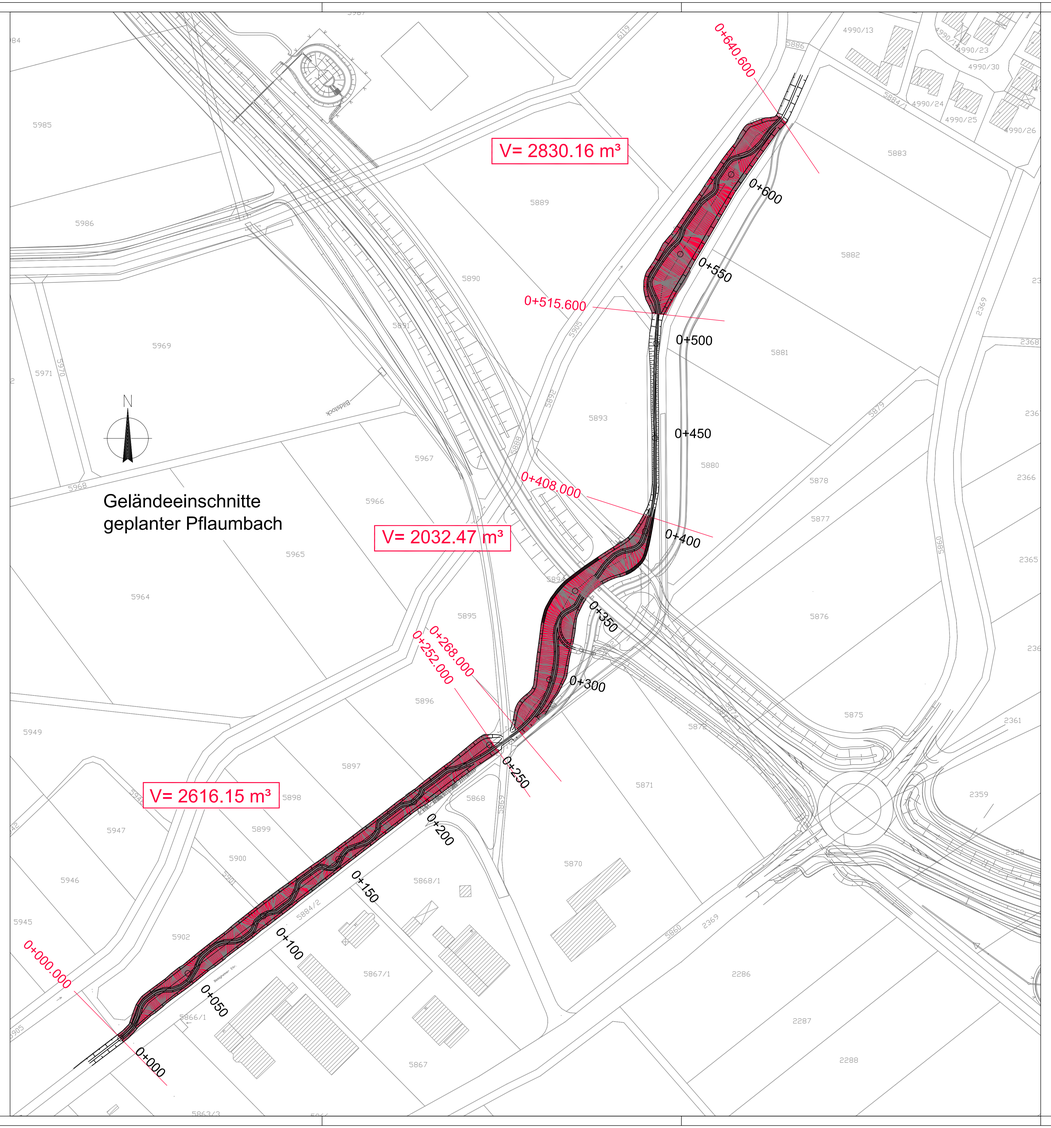

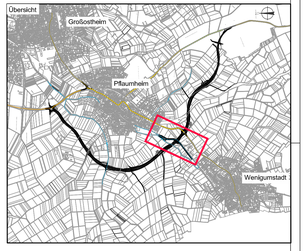

Ausgleich Retentionsraumverlust Unterlage 13.3 N Blatt 4
vom 31.10.2014

Ergänzungsplan

OBERMEYER PLANEN + BERATEN GmbH	Weißenburger Straße 20-22 63739 Aschaffenburg Tel. 06021/38667-0	Projekt	16414
		Plan Nr.	1.3
		Datei-Name	LP_02-1

Bearbeitet im Auftrag des Landratsamtes Aschaffenburg
Aschaffenburg, im September 2013

Nr.	Art der Änderung	Datum	Name

Landratsamt
Aschaffenburg
Kreisstraßenverwaltung

Unterlage: 13.3 N
Blatt Nr.: 4

PLANFESTSTELLUNG

	Datum	Zeichen
bearbeitet	Sept. 2013	Ott
gezeichnet	Sept. 2013	Hut
geprüft	Sept. 2013	Ott
Reg.Nr.		

Markt Großostheim
OT Pflaumheim
Ortsumgehung
Kreisstraße AB 1 / AB 3

Pflaumbachverlegung
Ausgleich Retentionsraumverlust

1 : 1000

Aufgestellt:
Aschaffenburg, den 31.10.2014
Landratsamt Aschaffenburg

Dr. Norbert Schupp, Verwaltungsdirektor

Aufgestellt:

M:\16414\0\CAD_9G\PLANFESTSTELLUNG\E_PLANFESTSTELLUNG\E_PV3L0002_AB.DWG

erzeugt mit ra-MS