

- Legende**
- Planfeststellungsgrenze
 - Grunderwerbsgrenze
 - Gemarkungsgrenze
 - Zu erwerbende Fläche
 - Vorübergehend in Anspruch zu nehmende Fläche
 - 802 Flussstücknummer
 - 2.32.01 1647 m² GE Fläche; vorüberh. Inanspruchnahme; Dauerd. zu belastende Fläche (m²)
 - 02 472 m² laufende Grunderwerbarr.
 - Plannummer

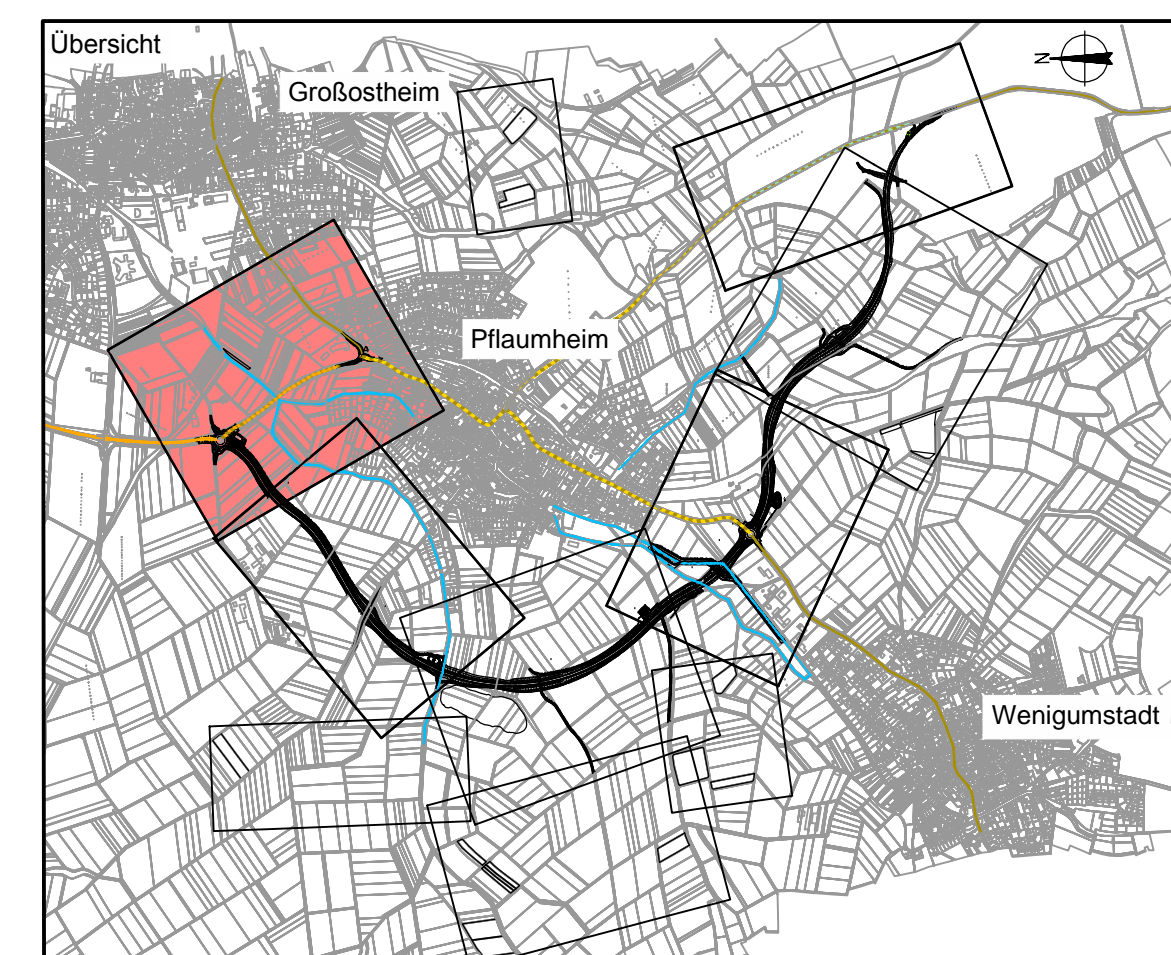

Deckplan 14.1 Blatt 1 E
 vom 31.10.2014
 ersetzt
Grunderwerbsplan 1, Unterlage 14.1 Blatt 1
 vom 11.01.2013

OBERMEYER PLANEN + BEWERTEN GMBH		Wendelburger Straße 20-22 63739 Aschaffenburg Tel. 06021/38667-0		Projekt 16414 Plan Nr. Datei-Name	
Bereitet im Auftrag des Landratsamtes Aschaffenburg Aschaffenburg, im September 2012					
Nr.	Art der Änderung	Datum	Name		
PL 1	Verschlebung Versicherungstecken SB 01	19.09.2014	Voess		
PL 13	neue Maßnahme A 1	19.09.2014	JF		

Landratsamt Aschaffenburg Kreisstraßenverwaltung		Unterlage: 14.1 Blatt Nr.: 1 E	
PLANFESTSTELLUNG		bearbeitet: 15.10.12	Vr
Markt Großostheim OT Pflaumheim Ortsumgehung		gezeichnet: 15.10.12	Tax
Kreisstraße AB 1 / AB 3		geprüft: 15.10.12	Kru
Aufgestellt: Aschaffenburg, den 11.01.2013/31.10.2014 Landratsamt Aschaffenburg		Grunderwerbsplan 1 Blatt Nr. 1-1000 bis 04-1000 1 : 1000	
Dr. Norbert Schupp, Verwaltungsdirektor		Aufgestellt:	