

Legende

- Planfeststellungsgrenze
- Grundwerbingsgrenze
- Gemarkungsgrenze
- Zu erwerbende Fläche
- Vorübergehend in Anspruch zu nehmende Fläche
- Flurstücknummer
- 2.32.01 1647 m²
- 02 472 m²
- GE Fläche; vorüberg. Inanspruchnahme; Dauerd. zu belastende Fläche (m²)
- laufende Grundwerbingsnr.
- Plannummer

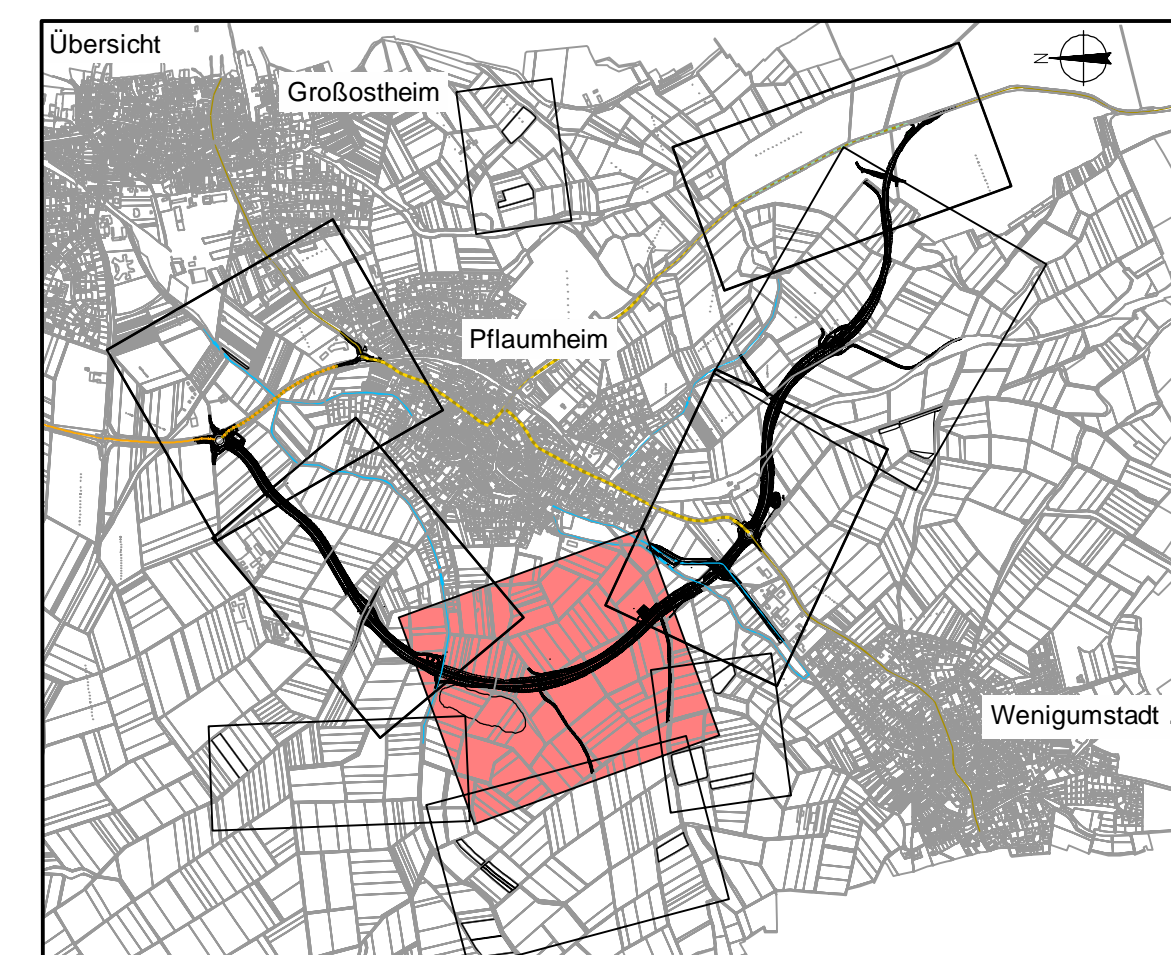

Deckplan 14.1 Blatt 3 E
vom 31.10.2014
ersetzt
Grundenwerbsplan 3, Unterlage 14.1 Blatt 3
vom 11.01.2013

OBERMEYER Wendenburger Straße 20-22 Projekt 16414
PLANEN + BEWERTEN GMBH 63739 Aschaffenburg Plan Nr.
Tel. 06021/38667-0 (Datei-Name)

Bearbeitet im Auftrag des Landratsamtes Aschaffenburg
Aschaffenburg, im September 2012

Nr.	Art der Änderung	Datum	Name
PL 3	RUB ersetzt durch Mulde und Versickerbecken	26.04.2014	Voss
PL 4	RUB Baumstümpfen nach Südosten verschoben	26.04.2014	Voss
PL 5	Flurstück für CEF2-Maßnahme entfallen	19.09.2014	JF
PL 6	Flurstück für CEF2-Maßnahme entfallen	19.09.2014	JF

<p>Landratsamt Aschaffenburg Kreisstraßenverwaltung</p>	Unterlage: 14.1
	Blatt Nr.: 3 E
<p>PLANFESTSTELLUNG</p> <p>Markt Großostheim OT Pflaumheim Ortsumgehung Kreisstraße AB 1 / AB 3</p>	<p>bearbeitet: 15.10.12</p> <p>gezeichnet: 15.10.12</p> <p>geprüft: 15.10.12</p> <p>Reg.Nr.:</p>
	<p>Grundenwerbsplan 3</p> <p>Blatt-Nr. 1-100 bis 3-1000</p> <p>1 : 1000</p>

Aufgestellt: Aschaffenburg, den 11.01.2013 / 31.10.2014
Landratsamt Aschaffenburg

Aufgestellt:

Dr. Norbert Schupp, Verwaltungsdirektor