

- Legende**
- Planfeststellungsgrenze
 - Grunderwerbsgrenze
 - Gemarkungsgrenze
 - Zu erwerbende Fläche
 - Vorübergehend in Anspruch zu nehmende Fläche
 - Dauerm zu belastende Fläche
 - 802
 - 1232.01
 - 02
 - 03
- Flurstücknummer
 GE Fläche; vorüber. Inanspruchnahme;
 Dauerm zu belastende Fläche (m²)
 laufende Grunderwerbss.
 Plannummer

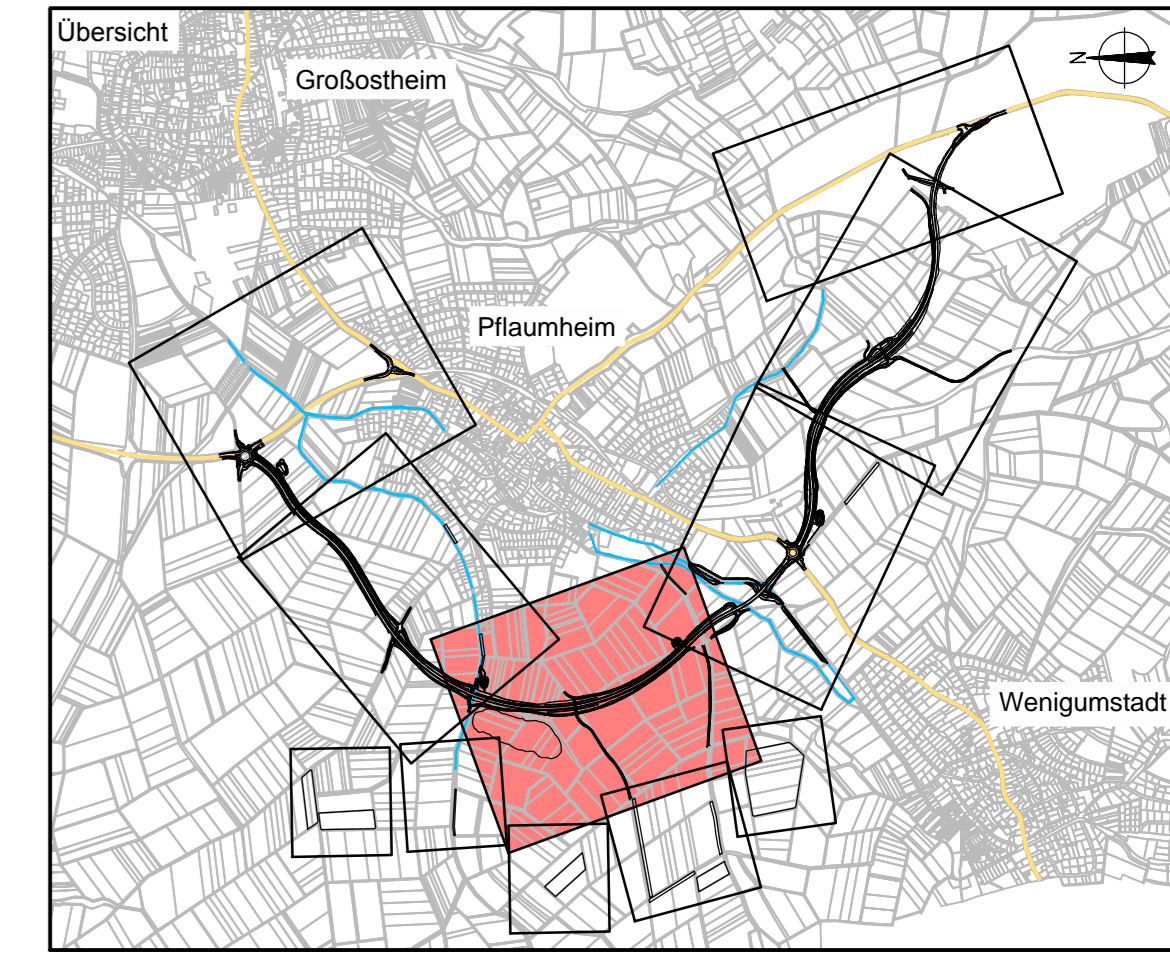

OBERMEYER Weilburger Straße 20-22
 PLANEN + BERATEN GMBH 63739 Aschaffenburg
 Tel. 06021/38667-0

Projekt: 16414
 Plan Nr.:
 Datei-Name:

Barbeiten im Auftrag des Landratsamtes Aschaffenburg
 Aschaffenburg, im September 2012

Nr.	Art der Änderung	Datum	Name

	Landkreis Aschaffenburg Kreisstraßenverwaltung	Unterlage: 14.1 Blatt Nr.: 3
PLANFESTSTELLUNG	Markung Datum: 14.10.12 Vr 14.10.12 Tax 15.02.12 Kru	1:100 bis 2:100
Markt Großostheim Ortsumgebung Kreisstraße AB 1 / AB 3	Grundwerbssplan 3 1:1000	

Aufgestellt:
 Aschaffenburg, den 11.01.2013
 Landratsamt Aschaffenburg

Dr. Norbert Schupp, Verwaltungsdirektor

Aufgezeichnet:
 1:1000

Unterlage 14.1 Blatt 3 E
 wird ersetzt durch
 Unterlage 14.1 Blatt 3 E