

Legende

- Planfeststellungsgrenze
- Grunderwerbsgrenze
- Gemarkungsgrenze
- Zu erwerbende Fläche
- Vorübergehend in Anspruch zu nehmende Fläche

Flurstücknummer

802	2.32.01	1647 m ²
	2.32.01	1647 m ²
	02	472 m ²

--- GE Fläche; vorüberg. Inanspruchnahme;
--- Dauernd zu belastende Fläche (m²)
 laufende Grunderwerbsnr.
 Plannummer

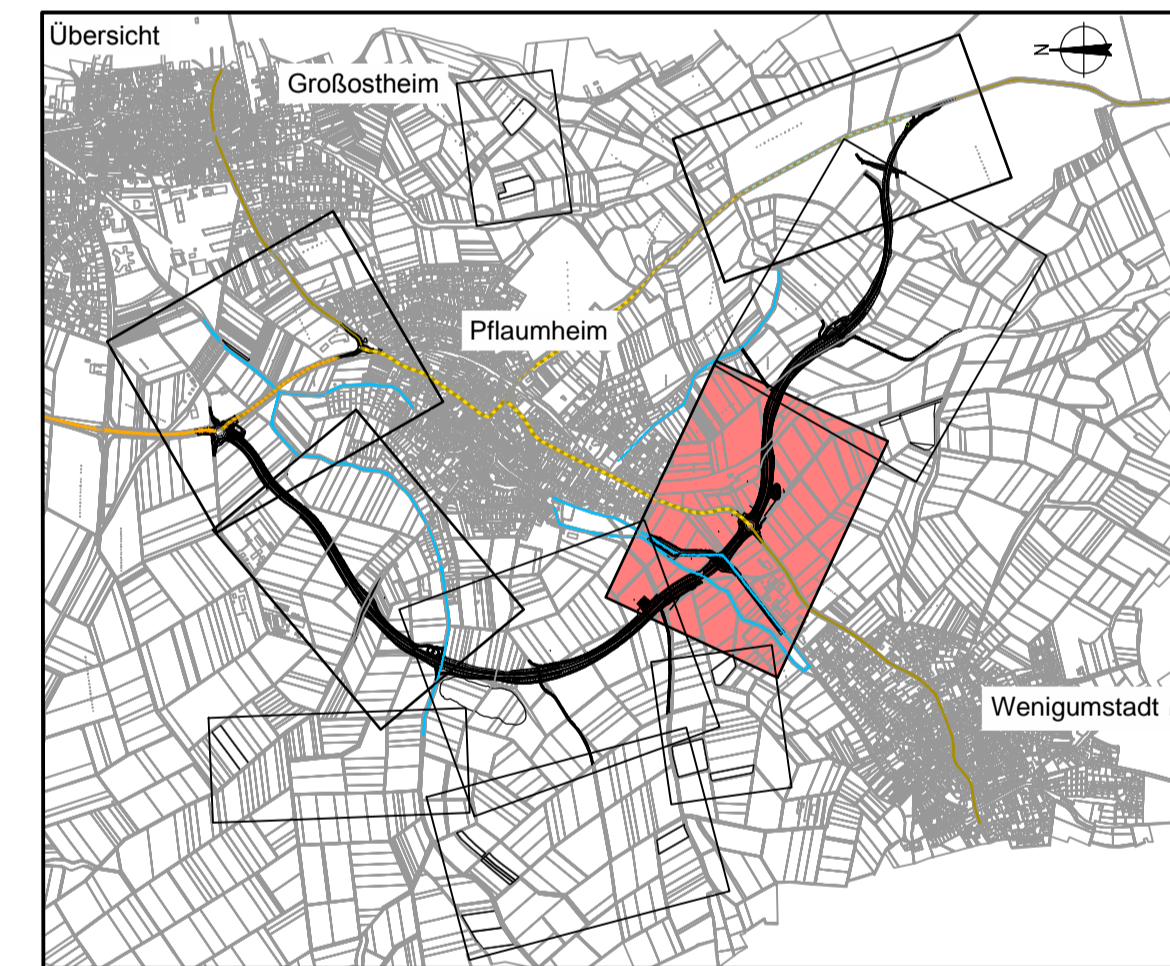

Deckplan 14.1 Blatt 4 E
 vom 31.10.2014
 ersetzt
Grunderwerbsplan 4, Unterlage 14.1 Blatt 4
 vom 11.01.2013

OBERMEYER Weisenburger Straße 20-22 Projekt 16414
PLANEN + BEWERTEN GmbH 63738 Aschaffenburg Tel. 06021/38667-0 Plan Nr. _____
 Datei-Name _____

Bearbeitet im Auftrag des Landratsamtes Aschaffenburg
Aschaffenburg, im September 2014

Nr.	Art der Änderung	Datum	Name
PL4	Überplanungstrabanten nach Südstreit verschoben	19.09.2014	Voss
	Brücke 04 ersetzt durch Pfeilchen 04a und 04 b	19.09.2014	Arm
	Sichtschranke entfernt, Oberfläche vergrößert, Furt	19.09.2014	SK
PL16	Fauststück 02/03-Regulierung entfernt	19.09.2014	JF

Landratsamt Aschaffenburg
 Kreisstraßenverwaltung
PLANFESTSTELLUNG
 Markt Großostheim
 OT Pflaumheim
 Ortsumgehung
 Kreisstraße AB 1 / AB 3

Unterlage: 14.1
 Blatt Nr.: 4 E
 Datum: 15.10.12
 Zeichen: _____
 Gezeichnet: 15.10.12
 Tax: _____
 Besigt: 16.10.12
 Kru: _____
 Reg.Nr.: _____
Grunderwerbsplan 4
 Reviz: 20101013000
 1:1000

Aufgestellt: Aschaffenburg, den 11.01.2013 / 31.10.2014
 Landratsamt Aschaffenburg
 Dr. Norbert Schupp, Verwaltungsdirektor