

**Legende**

- - - Planfeststellungsgrenze
- - - Grunderwerbsgrenze
- - - Gemarkungsgrenze
- Zu erwerbende Fläche
- Vorübergehend in Anspruch zu nehmende Fläche

802	Flurstücknummer	2.32.01	1647 m²
02	Dauernd zu belastende Fläche (m²)	02	472 m²

GE Fläche, vorüberg. Inanspruchnahme:  
 laufende Grunderwerbstr.  
 Plannummer

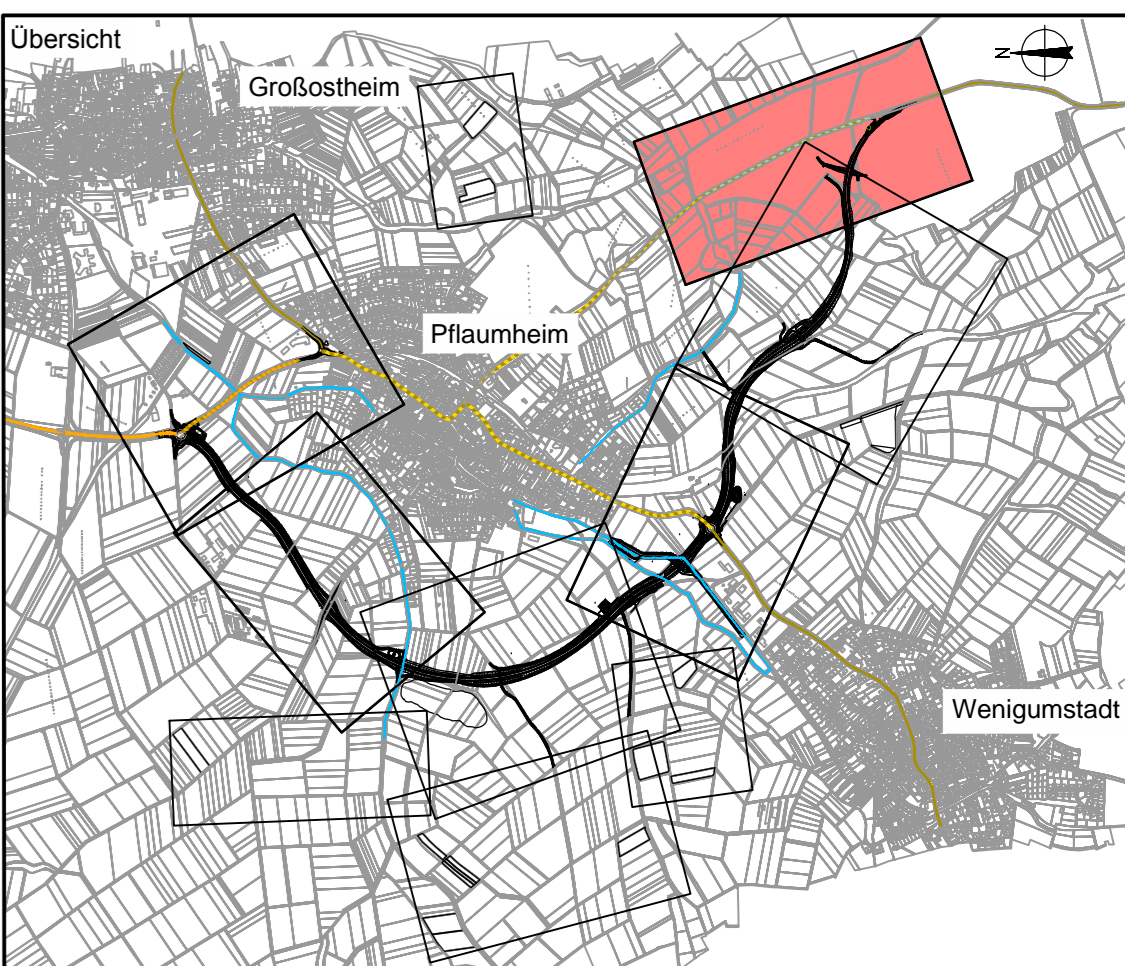

**Deckplan 14.1 Blatt 6 E**  
 vom 31.10.2014  
 ersetzt  
**Grunderwerbsplan 5, Unterlage 14.1 Blatt 6**  
 vom 11.01.2013

<b>OBERMEYER</b> PLANEN + BERATEN GmbH	Weißburger Straße 20-22 63739 Aschaffenburg Tel. 0602138667-0	Projekt Plan Nr. Datei-Name	16414
---	---	-----------------------------------	-------

Bearbeitet im Auftrag des Landratsamtes Aschaffenburg  
Aschaffenburg, im September 2012

Nr.	Art der Änderung	Datum	Name
	redaktionelle Änderung: Grunderwerbsnummern	20.05.2014	Tax

Landratsamt Aschaffenburg Kreisstraßenverwaltung	Datum 15.10.12	Zeichen Vr	Unterlage: 14.1 Blatt Nr.: 6 E
	bearbeitet 15.10.12	gezeichnet 15.10.12	Tax
<b>PLANFESTSTELLUNG</b>  <b>Markt Großostheim</b> <b>OT Pflaumheim</b> <b>Ortsumgebung</b> <b>Kreisstraße AB 1 / AB 3</b>	geprüft 15.10.12	Kru	<b>Grunderwerbsplan 6</b> <small>Bau km 3+950 bis 4+344,527</small> 1 : 1000

Aufgestellt:  
 Aschaffenburg, den 11.01.2013 / 31.10.2014  
 Landratsamt Aschaffenburg  
 Dr. Norbert Schupp, Verwaltungsdirektor