

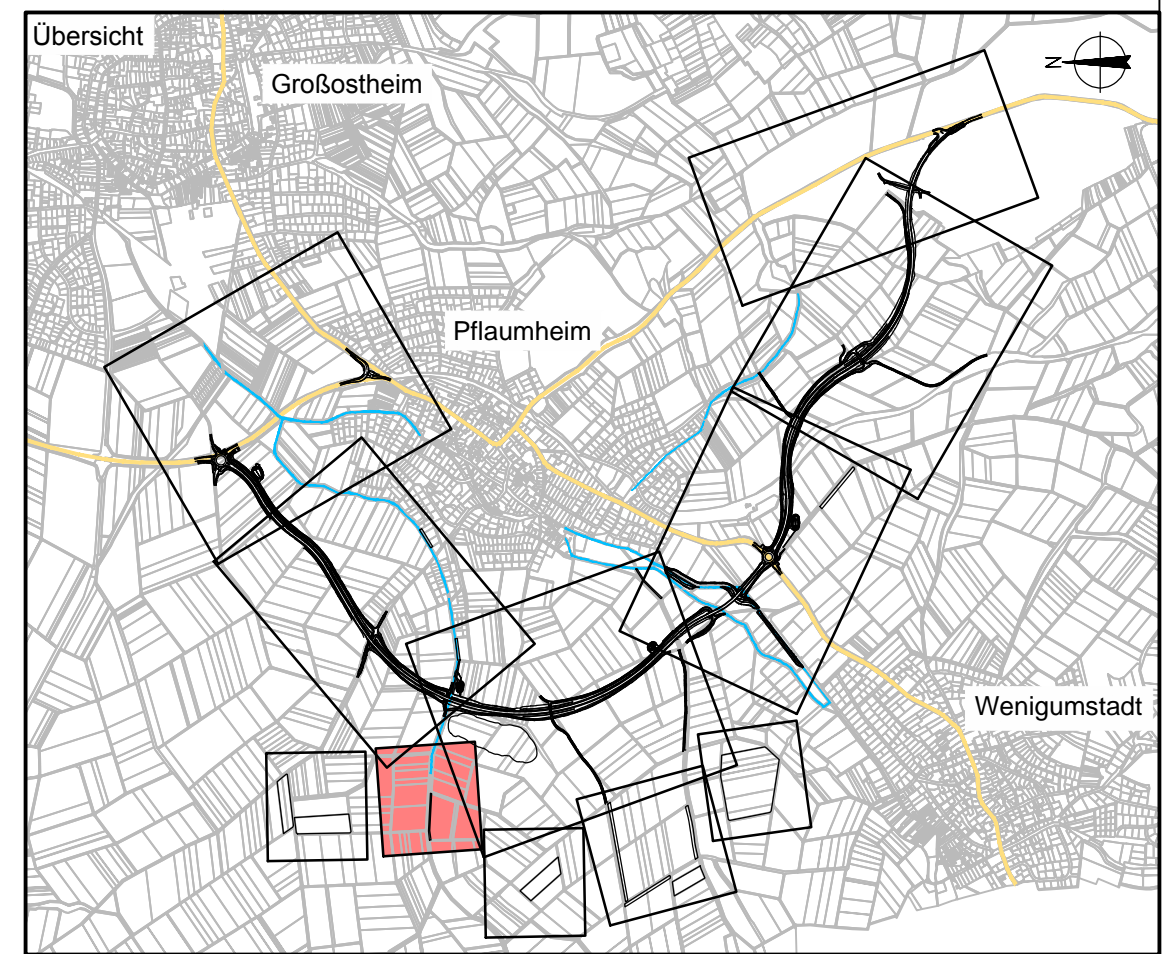

**Legende**

- Planfeststellungsgrenze
  - Grunderwerbsgrenze
  - Gemarkungsgrenze
  - Zu erwerbende Fläche
  - Vorübergehend in Anspruch zu nehmende Fläche
  - Dauernd zu belastende Fläche
- |     |         |                     |
|-----|---------|---------------------|
| 802 | 2.32.01 | 1647 m <sup>2</sup> |
| 02  | 03      | 472 m <sup>2</sup>  |
- Flurstücknummer  
 2.32.01 1647 m<sup>2</sup>  
 GE Fläche; vorüberg. Inanspruchnahme;  
 Dauernd zu belastende Fläche (m<sup>2</sup>)  
 laufende Grunderwerbsnr.  
 Plannummer



	Weissenburger Straße 20-22 63739 Aschaffenburg Tel. 06021/38667-0	Projekt	16414
		Plan Nr.	
		Datei-Name	

Bearbeitet im Auftrag des Landratsamtes Aschaffenburg  
 Aschaffenburg, im September 2012

Nr.	Art der Änderung	Datum	Name

	Landratsamt Aschaffenburg Kreisstraßenverwaltung	Unterlage: 14.1 Blatt Nr.: 7
		Datum      Zeichen bearbeitet    15.10.12    Vr gezeichnet    15.10.12    Tax geprüft       15.10.12    Kru Reg.Nr.
<b>PLANFESTSTELLUNG</b> Markt Großostheim OT Pflaumheim Ortsumgehung Kreisstraße AB 1 / AB 3		<b>Grunderwerbsplan 7</b> 1 : 1000

Aufgestellt: Aschaffenburg, den 11.01.2013 Landratsamt Aschaffenburg  Dr. Norbert Schupp, Verwaltungsdirektor	Aufgestellt:
---	--------------

Entfällt