

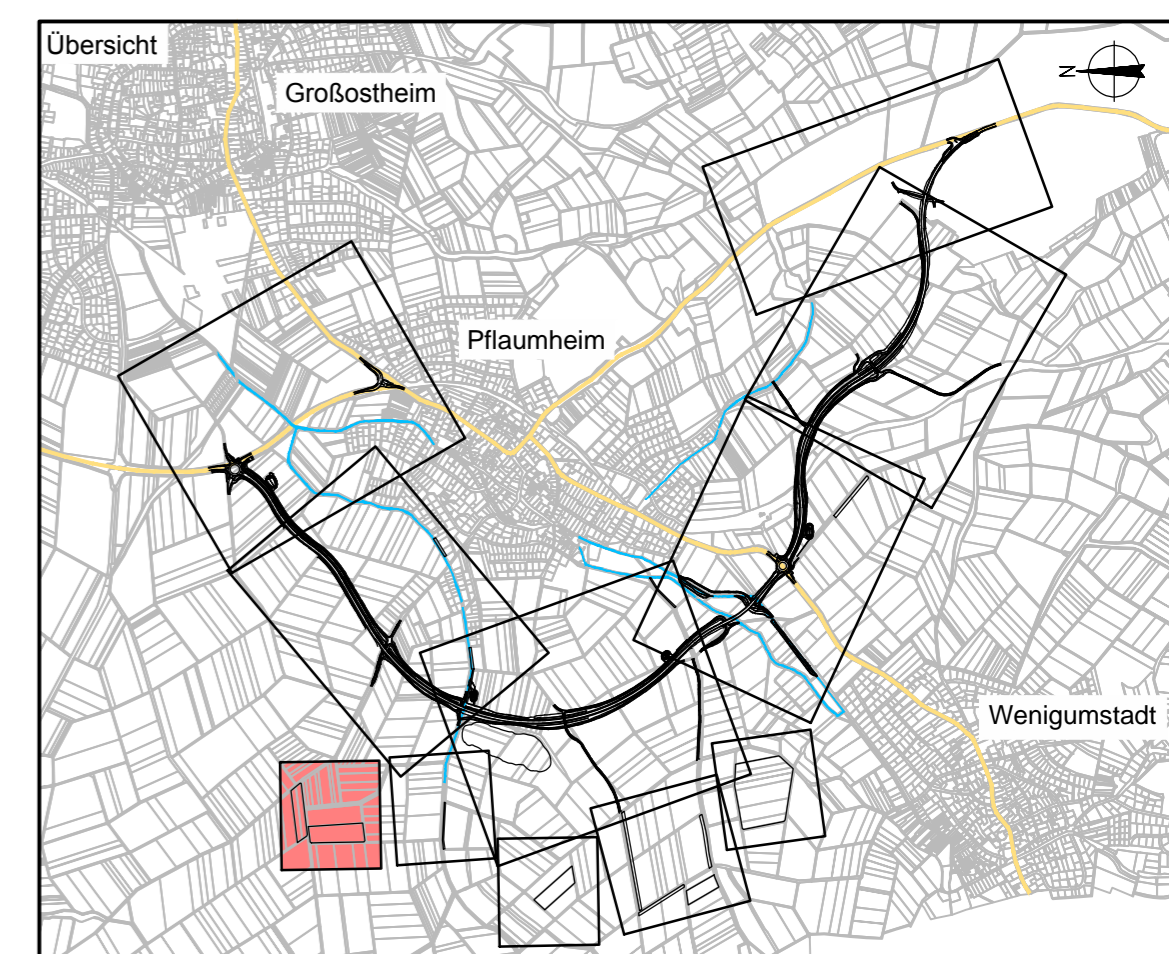

Legende

- Planfeststellungsgrenze
 - Grunderwerbsgrenze
 - Gemarkungsgrenze
 - Zu erwerbende Fläche
 - Vorübergehend in Anspruch zu nehmende Fläche
 - Dauernd zu belastende Fläche
- | | | |
|-----|---------|---------------------|
| 802 | 2.32.01 | 1647 m ² |
| | 02 | 472 m ² |
- Flurstücknummer
2.32.01 1647 m²
GE Fläche; vorüberg. Inanspruchnahme;
Dauernd zu belastende Fläche (m²)
laufende Grunderwerbsnr.
Plannummer



OBERMEYER PLANEN + BERATEN GmbH	Weißener Straße 20-22 63739 Aschaffenburg Tel. 06021/38667-0	Projekt	16414
		Plan Nr.	
		Datei-Name	

Bearbeitet im Auftrag des Landratsamtes Aschaffenburg
Aschaffenburg, im September 2012

Nr.	Art der Änderung	Datum	Name

Landratsamt Aschaffenburg Kreisstraßenverwaltung	Unterlage:	14.1	
	Blatt Nr.:	9	
	Datum	Zeichen	
PLANFESTSTELLUNG	bearbeitet	15.10.12	Vr
	gezeichnet	15.10.12	Tax
	geprüft	15.10.12	Kru
	Reg.Nr.		
Markt Großostheim OT Pflaumheim Ortsumgehung Kreisstraße AB 1 / AB 3		Grunderwerbsplan 9 1 : 1000	

Aufgestellt: Aschaffenburg, den 11.01.2013 Landratsamt Aschaffenburg Dr. Norbert Schupp, Verwaltungsdirektor	Aufgestellt:
---	--------------

Entfällt