

Legende

- Planfeststellungsgrenze
 - Grunderwerbsgrenze
 - Gemarkungsgrenze
 - Zu erwerbende Fläche
 - Vorübergehend in Anspruch zu nehmende Fläche
 - Dauernd zu belastende Fläche
- | | | |
|-----|---------|---------------------|
| 802 | 2.32.01 | 1647 m ² |
| | 02 | 472 m ² |
- Flurstücknummer
 2.32.01 1647 m²
 GE Fläche; vorüberg. Inanspruchnahme;
 Dauernd zu belastende Fläche (m²)
 laufende Grunderwerbsnr.
 Plannummer

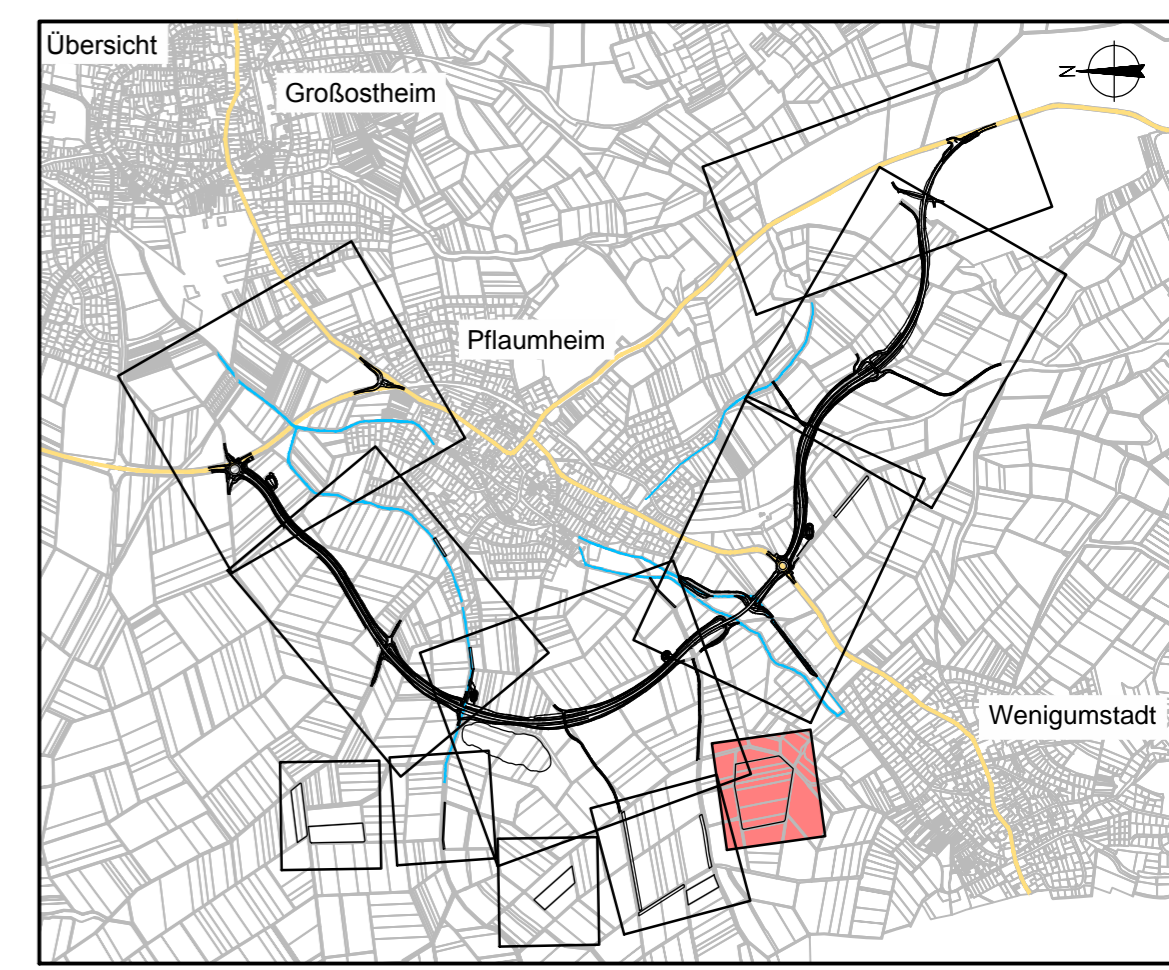

	OBERMEYER PLANEN + BERATEN GmbH	Weißener Straße 20-22 63739 Aschaffenburg Tel. 06021/38667-0	Projekt	16414	
				Plan Nr.	
				Datei-Name	

Bearbeitet im Auftrag des Landratsamtes Aschaffenburg
 Aschaffenburg, im September 2012

Nr.	Art der Änderung	Datum	Name

	Landratsamt Aschaffenburg Kreisstraßenverwaltung	Unterlage: 14.1
	Blatt Nr.: 11	
		Datum Zeichen
PLANFESTSTELLUNG		bearbeitet 15.10.12 Vr
Markt Großostheim OT Pflaumheim Ortsumgehung Kreisstraße AB 1 / AB 3		gezeichnet 15.10.12 Tax
		geprüft 15.10.12 Kru
		Reg.Nr.
Grunderwerbsplan 11		1 : 1000

Aufgestellt: Aschaffenburg, den 11.01.2013 Landratsamt Aschaffenburg Dr. Norbert Schupp, Verwaltungsdirektor	Aufgestellt:
---	--------------

Entfällt