

Legende

	Einschnittsböschung		Flurbereinigungs-grenze-nachrichtlich
	Entwässerungsmulde		Wasserschutzgebietsgrenze
	Bankett		Wasserschutzgebiet
	Fahrbahn		Zone I - Fassungs-bereich
	Bankett Rad-/Gehweg		Zone II - engere Schutzzone
	Bankett Dammböschung		Zone III A - weitere Schutzzone
	Wirtschaftsweg bituminös		Zone III B - erweiterte Schutzzone
	Wirtschaftsweg Schotter		
	Grünweg/Grünfläche		
	Rückbau von befestigten Fläche		
	Hochpunkt / Tiefpunkt	Flächennutzung	
	Neigungsbrechpunkt		Allgemeines Wohngebiet
	Fahrbahnquerneigung		Dauerkleingärten
	Bauwerk		Gewerbegebiet
	Planfeststellungsgrenze		Gemischte Bauflächen
	Grundenwerbsgrenze		Sonderbaugelände
	Gemarkungsgrenze		Aussiedler
			Grünfläche

Nr. des Bauwerksverzeichnisses

	Straßen, Wege, Zufahrten
	Landwirtschaftliche Wege
	Bauwerke und Anlagen
	Entwässerung
	Leitungen (Anlage Dritter)
	Gewässerbau
	Anlagen für Naturschutz
	sonstige Maßnahmen

Entwässerungsleitung (neu) mit Schacht

Spartenbestand - nachrichtlich -

	20kV-MS-Kabel E.ON Bayern (nachrichtlich)
	20kV-MS-Freileitung E.ON Bayern (nachrichtlich)
	Niederspannungskabel 0,4 kV
	T-Com Kabel (nachrichtlich)
	T-Com Kabel 1 (nachrichtlich)
	bestehende Leitung, DP4 - Druckstufe <= 8bar (nachrichtlich E.ON Bayern AG)
	bestehende Kanal (nachrichtlich Gemeinde Großostheim)

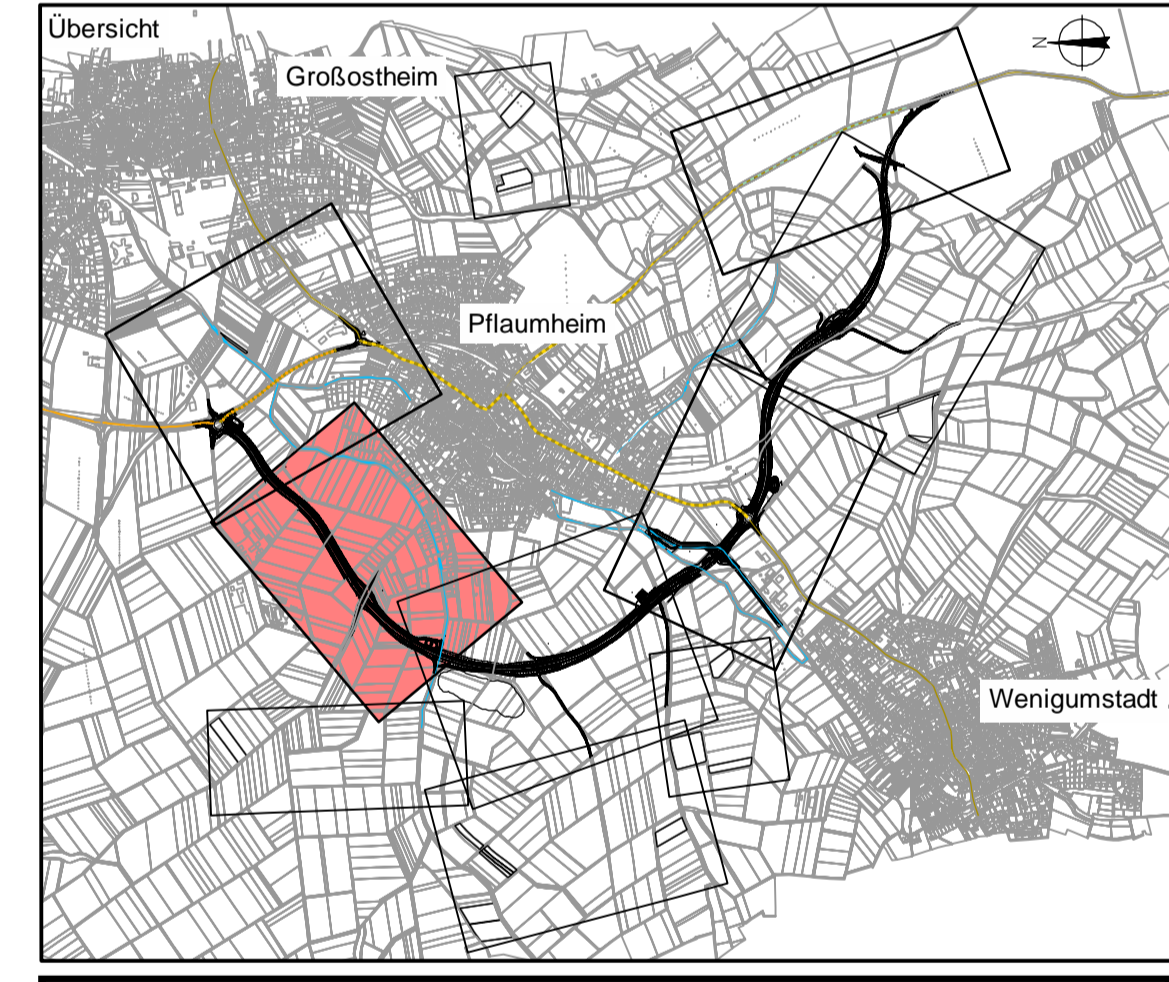

Deckplan 7.1 Blatt 2 EE vom 30.01.2018 ersetzt
Lageplan 7.1 Blatt 2 E vom 31.10.2014

	Wellenburger Straße 20-22 63739 Aschaffenburg Tel. 06021/38667-0	Projekt 16414 Plan Nr. Datei-Name
	Bearbeitet im Auftrag des Landratsamtes Aschaffenburg Aschaffenburg, im September 2017	

Nr.	Art der Änderung	Datum	Name
PL 1-18	Planänderungen vom 31.10.2014	31.10.2014	Ska
PL 21	Aktualisierung der Steinkauzreviere und Aktionsräume	20.12.2017	Ilu
PL 33	Ergänzung Niederspannungskabel	11.12.2017	Ska
PL 34	Ergänzung Niederspannungskabel	11.12.2017	Ska
PL 35	Ergänzung Durchlass Dürnbach	18.12.2017	Ska

	Landratsamt Aschaffenburg Kreisstraßenverwaltung	Unterlage: 7.1 Blatt Nr.: 2 EE Datum Zeichen
	PLANFESTSTELLUNG	bearbeitet 25.09.13 Vr gezeichnet 25.09.13 Tax geprüft 25.09.13 Kru Reg.Nr.
Markt Großostheim Ortsumgehung Kreisstraße AB 1 / AB 3		Lageplan 2 Bau-km 0+200 bis 1+180 1:1000

Aufgestellt: Aschaffenburg, den 11.01.2013 / 31.10.2014
Landratsamt Aschaffenburg / 30.01.2018
Waltraud Junker, Verwaltungsdirektorin