

Legende

	Einschnittsböschung		Flurbereinigungsgrenze-nachrichtlich
	Entwässerungsmulde		Wasserschutzgebietsgrenze
	Fahrbahn		Wasserschutzgebiet
	Bankett		Zone I - Fassungsereich
	Bankett		Zone II - engere Schutzzone
	Bankett		Zone III, IIIA - weitere Schutzzone
	Dammböschung		Zone III B - erweiterte Schutzzone
	Wirtschaftsweg bituminös		
	Wirtschaftsweg Schotter		
	Grünweg/Grünfläche		
	Rückbau von befestigten Fläche		
	Hochpunkt / Tiefpunkt		
	Neigungsbrechpunkt		
	Fahrbahnquerneigung		
	Bauwerk		
	Planfeststellungsgrenze		
	Grunderbergrenze		
	Gemarkungsgrenze		

Nr. des Bauwerksverzeichnis

	Straßen, Wege, Zufahrten		Allgemeines Wohngebiet
	Landwirtschaftliche Wege		Dauerkleingärten
	Bauwerke und Anlagen		Gewerbegebiet
	Entwässerung		Gemischte Bauflächen
	Leitungen (Anlage Dritter)		Sonderbaugelände
	Gewässerbau		Aussiedler
	Anlagen für Naturschutz		Grünfläche
	sonstige Maßnahmen		

Spartenbestand - nachrichtlich -

	20kV-MS-Kabel E.ON Bayern (nachrichtlich)
	20kV-MS-Freileitung E.ON Bayern (nachrichtlich)
	Niederspannungskabel 0,4 kV
	T-Com Kabel 1 (nachrichtlich)
	T-Com Kabel 1 (nachrichtlich)
	bestehende Leitung, DP4 - Druckstufe < 5 bar (nachrichtlich E.ON Bayern AG)
	bestehende Kanal (nachrichtlich Gemeinde Großostheim)

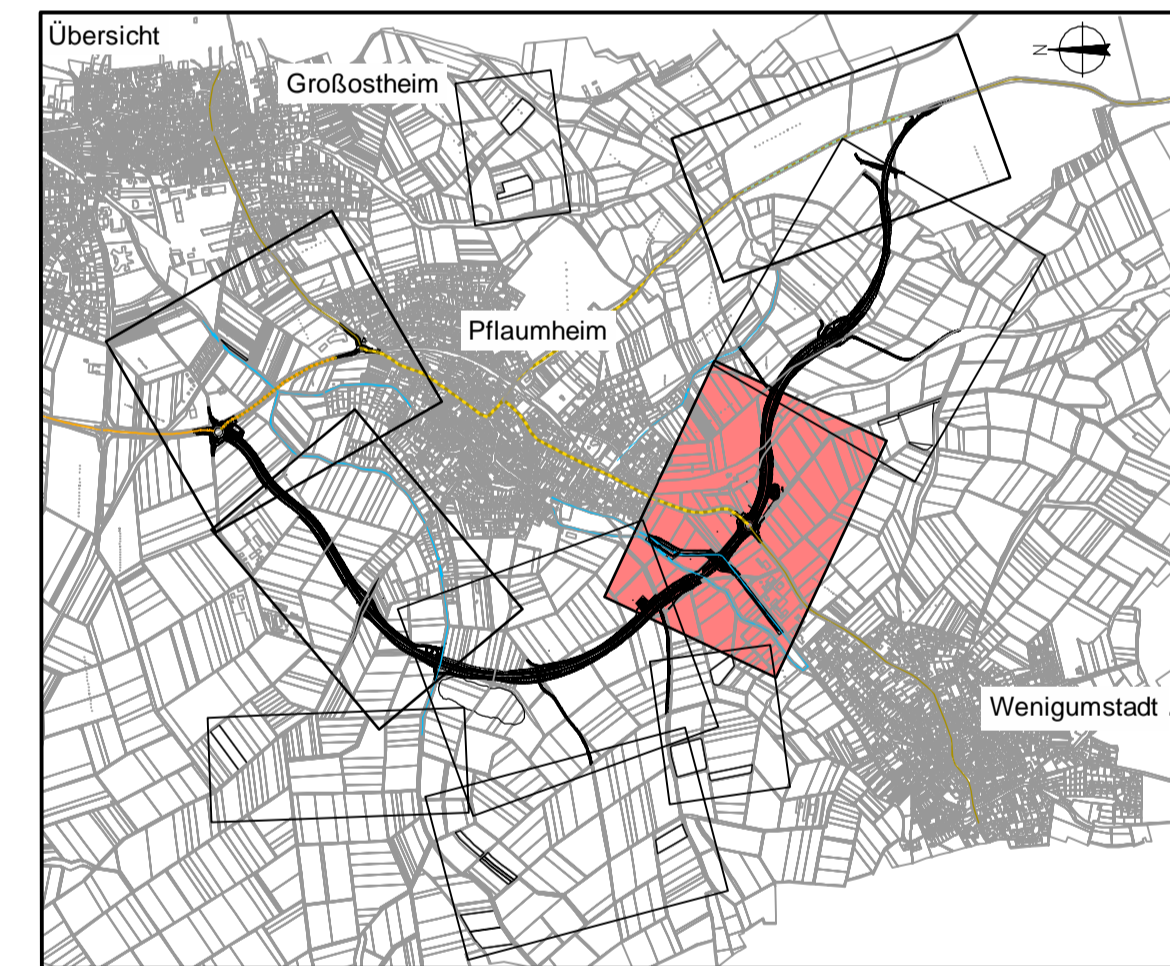

Deckplan 7.1 Blatt 4 EE vom 30.01.2018 ersetzt
Lageplan 7.1 Blatt 4 E vom 31.10.2014

OBERMEYER Weissenburger Straße 20-22
PLANEN + BERATEN GmbH 63739 Aschaffenburg
Tel. 06021/38667-0

Projekt 16414
Plan Nr.
Datei-Name

Bearbeitet im Auftrag des Landratsamtes Aschaffenburg
Aschaffenburg, im September 2017

Nr.	Art der Änderung	Datum	Name
PL 1-18	Planänderungen vom 31.10.2014	31.10.2014	Ske
PL 20	Darstellung des zweiten Revisers des Braunkohlens	20.12.2017	Ifu
PL 23	Ergänzung Bereich V3	20.12.2017	Ifu
PL 36	Abbruch Gebäude	18.12.2017	Sko
PL 39	Darstellung Steinkauzbrubau	20.12.2018	Ifu

Landratsamt
Aschaffenburg
Kreisstraßenverwaltung

PLANFESTSTELLUNG

Markt Großostheim
OT Pflaumheim
Ortsumgehung
Kreisstraße AB 1 / AB 3

Unterlage: 7.1
Blatt Nr.: 4 EE
Datum: 25.09.13
Zeichen: Vr
bearbeitet: 25.09.13
gezeichnet: 25.09.13
geprüft: 25.09.13
Tax
Reg Nr. Kru

Lageplan 4
Blatt-Nr. 24000/04/30000
1:1000

Aufgestellt:
Aschaffenburg, den 11.01.2013/31.10.2014
Landratsamt Aschaffenburg / 30.01.2018

Aufgestellt:
Waltraud Junker, Verwaltungsdirektorin