

Legende

	Einschnittsböschung		Flurbereinigungsgrenze -nachrichtlich-
	Entwässerungsmulde		Wasserschutzgebietsgrenze
	Bankett		Wasserschutzgebiet
	Fahrbahn		Zone I - Fassbereich
	Bankett Rad-/Gehweg		Zone II - engere Schutzzone
	Bankett Dammböschung		Zone III, III A - weitere Schutzzone
	Wirtschaftsweg bluminds		Zone III B - erweiterte Schutzzone
	Wirtschaftsweg Schotter		
	Grünweg/Grünfläche		
	Rückbau von befestigten Fläche		
	Hochpunkt / Tiefpunkt		
	Neigungsbrechpunkt		
	Fahrbahnquerneigung		
	Bauwerk		
	Planfeststellungsgrenze		
	Grundverbrengrenze		
	Gemarkungsgrenze		

Nr. des Bauwerksverzeichnisses

	1.1.1	Straßen, Wege, Zufahrten
	1.2.1	Landwirtschaftliche Wege
	2.1	Bauwerke und Anlagen
	3.1	Entwässerung
	4.1	Leitungen (Anlage Dritter)
	5.1	Gewässerbau
	6.1	Anlagen für Naturschutz
	7.1	sonstige Maßnahmen

Flächennutzung

	AG	Allgemeines Wohngebiet
	DK	Dauerkeimgärten
	GE	Gewerbegebiet
	M	Gemischte Bauflächen
	SO	Sonderbaugelände
	A	Aussiedler
	Grünfläche	

Spartenbestand - nachrichtlich -

	20kV-MS-Kabel E.ON Bayern (nachrichtlich)
	20kV-MS-Freileitung E.ON Bayern (nachrichtlich)
	T-Com Kabel (nachrichtlich)
	T-Com Kabel 1 (nachrichtlich)
	bestehende Leitung, DP4 - Druckstufe < 5bar (nachrichtlich E.ON Bayern AG)
	bestehende Kanal (nachrichtlich Gemeinde Großostheim)

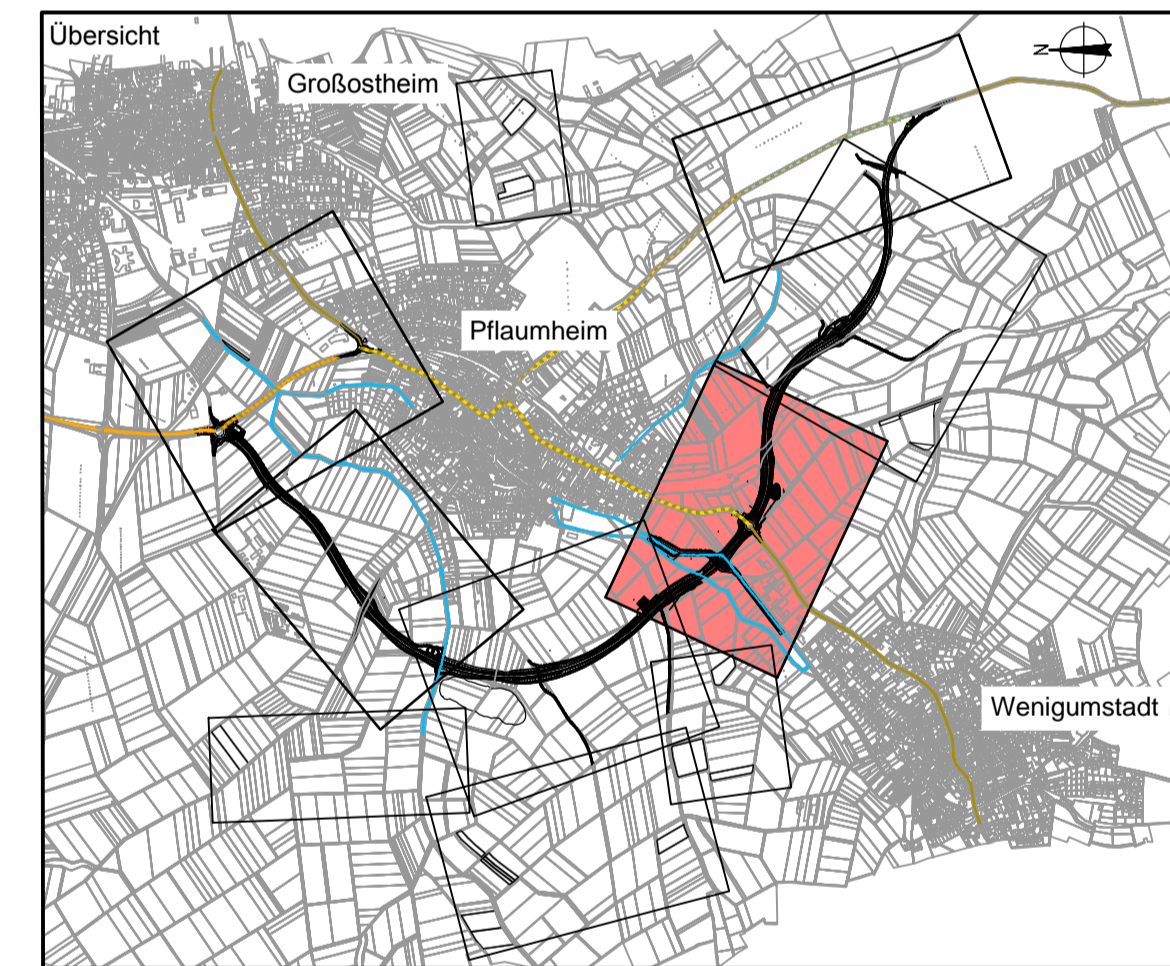

Deckplan 7.1 Blatt 4 E
vom 31.10.2014
ersetzt
Lageplan 4, Unterlage 7.1 Blatt 4
vom 11.01.2013

OBERMEYER Weisenburger Straße 20-22 Projekt 16414
PLANEN + BEWERTEN GmbH 63738 Aschaffenburg Plan Nr.
 Tel. 06021/38667-0 Dateiname

Nr.	Art der Änderung	Datum	Name
PL4	RVE Baumentragwerke, Spundwand verschoben	19.09.2014	Voss
BR	Bauwerk BV 04 ersetzt durch Spalten BV 04a und 04 b	19.09.2014	Am
SL	Sichtschuttwand ersetzt, offene Wege angepasst, Furt	19.09.2014	Ske
PL16	Fauststock, CEFIS-Neubauweise entfernt	19.09.2014	JF

Landratsamt Aschaffenburg, Kreisstraßenverwaltung
PLANFESTSTELLUNG
 Markt Großostheim, OT Pflaumheim, Ortsumgehung, Kreisstraße AB 1 / AB 3
 Unterlage: 7.1, Blatt Nr.: 4 E
 Datum: 25.09.13, Zeichen: VZ
 Besondere: 25.09.13, Vr: 19.09.13, Tax: 25.09.13, Kru: 19.09.13
 Lageplan 4, Blatt Nr.: 20101 bis 20102, 1:1000

Aufgestellt: Aschaffenburg, den 11.01.2013/31.10.2014
 Landratsamt Aschaffenburg
 Dr. Norbert Schupp, Verwaltungsdirektor