

### Legende

	Einerschichtböschung		Flurbereinigungsgrenze - nachrichtlich
	Entwässerungsmulde		Wasserschutzgebietsgrenze
	Bankett		Wasserschutzgebiet
	Fahrbahn		Zone I - Fassungsgebiet
	Bankett Rad-/Gehweg		Zone II - engere Schutzzone
	Bankett Dammböschung		Zone III, III A - weitere Schutzzone
	Wirtschaftsweg bituminös		Zone III B - erweiterte Schutzzone
	Wirtschaftsweg Schotter		
	Grünweg/Grünfläche		
	Rückbau von befestigten Fläche		
	Hochpunkt / Tiefpunkt		
	Neigungsbrechpunkt		
	Fahrbahnquerneigung		
	Bauwerk		
	Planfeststellungsgrenze		
	Grunderwerbsgrenze		
	Gemarkungsgrenze		

### Nr. des Bauwerksverzeichnisses

	1.11	Strassen, Wege, Zufahrten
	1.21	Landwirtschaftliche Wege
	2	Bauwerke und Anlagen
	3.1	Entwässerung
	4.1	Leitungen (Anlage Dritter)
	5	Gewässerbau
	6	Anlagen für Naturschutz
	7.1	sonstige Maßnahmen

### Flächennutzung

	A	Allgemeines Wohngebiet
	DK	Dauerkeimgärten
	GE	Gewerbegebiet
	M	Gemischte Bauflächen
	SO	Sonderbaugelände
	A	Aussiedler
	GR	Grünfläche

### Spartenbestand - nachrichtlich

	20kV MS-Kabel E.ON	Bayern (nachrichtlich)
	20kV MS-Freileitung E.ON	Bayern (nachrichtlich)
	Niederspannungskabel 0,4 kV	(nachrichtlich E.ON Bayern AG)
	T-Com Kabel (nachrichtlich)	
	T-Com Kabel 1 (nachrichtlich)	
	bestehende Leitung, DP4 - Druckstufe - Bar	(nachrichtlich E.ON Bayern AG)
	bestehende Kanal (nachrichtlich Gemeinde Großostheim)	

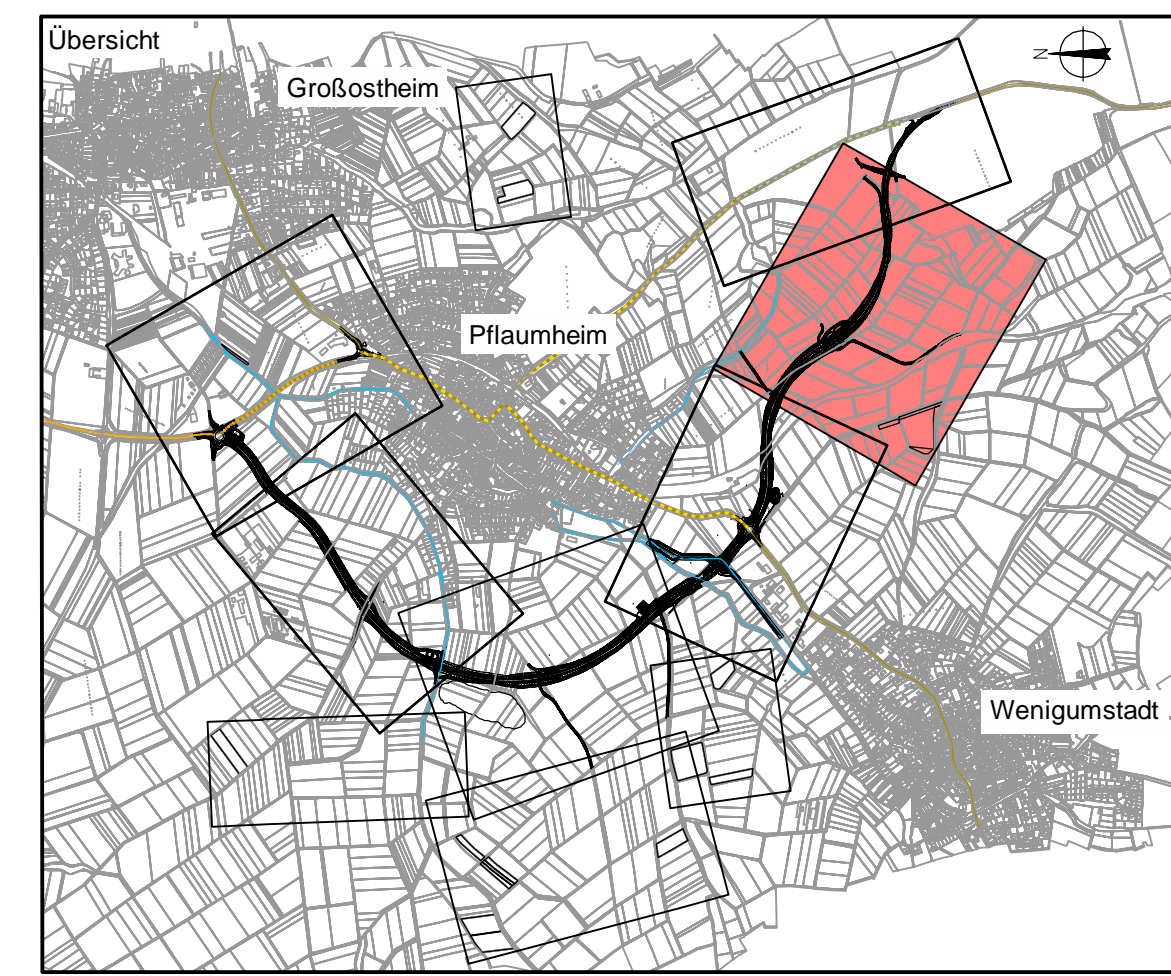

Deckplan 7.1 Blatt 5 EE  
vom 30.01.2018  
ersetzt  
Lageplan 7.1 Blatt 5 E  
vom 31.10.2014

<b>OBERMEYER</b>	Weißburger Straße 20-22 63739 Aschaffenburg Tel. 06021/36667-0	Projekt Plan Nr. Datei-Nr.	16414
------------------	----------------------------------------------------------------------	----------------------------------	-------

Nr.	Art der Änderung	Datum	Name
PL 1-18	Planänderungen vom 31.10.2014	31.10.2014	Sks
PL 22	Aktualisierung der Steinkauzreviere und Aktionsräume	20.12.2017	Iru
PL 24	Anpassung Maßnahmen CEF3, A7 und Pufferstreifen CEF3	20.12.2017	Iru
PL 37	Maßnahme CEF7 FCS1 - Neue Masthöhe	18.12.2017	Sks
PL 37	Änderung Planung öffentlicher Feld- und Waldweg	18.12.2017	Sks

Landratsamt Aschaffenburg Kreisstraßenverwaltung	Unterrichter	7.1
	Blatt Nr.	5 EE
<b>PLANFESTSTELLUNG</b>	bearbeitet	15.10.12
	gezeichnet	15.10.12
Markt Großostheim OT Pflaumheim Ortsumgebung Kreisstraße AB 1 / AB 3	geprüft	15.10.12
	Reg. Nr.	Kru
Lageplan 5		
Baum 3=00 bis 3=60		
1 : 1000		

Aufgestellt:  
Aschaffenburg, den 11.01.2013 / 31.10.2014  
Landratsamt Aschaffenburg / 30.01.2018

Aufgestellt:  
Waltraud Junker, Verwaltungsdirektorin