

Legende

	Einschnittsböschung		Flurbereinigungsgrenze -nachrichtlich-
	Entwässerungsmulde		Wasserschutzgebietgrenze
	Bankett		Zone I - Fassungsbereich
	Rad-/Gehweg		Zone II - engere Schutzzone
	Bankett		Zone III, III A - weitere Schutzzone
	Dammböschung		Zone III B - erweiterte Schutzzone
	Wirtschaftsweg bituminös		
	Wirtschaftsweg Schotter		
	Grünweg/Grünfläche		
	Rückbau von befestigter Fläche		
	Hochpunkt / Tiefpunkt		
	Neigungsbruchpunkt		
	Fahrbahnquerneigung		
	Bauwerk		
	Planfeststellungsgrenze		
	Grundenverbergrenze		
	Gemarkungsgrenze		

Nr. des Bauwerksverzeichnisses

	1.1.1	Straßen, Wege, Zufahrten
	1.2.1	Landwirtschaftliche Wege
	2.1	Bauwerke und Anlagen
	3.1	Entwässerung
	4.1	Leitungen (Anlage Dritter)
	5.1	Anlagen für Naturschutz
	6.1	sonstige Maßnahmen

Flächennutzung

	WA	Allgemeines Wohngebiet
	DK	Dauerkleingärten
	GE	Gewerbegebiet
	M	Gemischte Bauflächen
	SO	Sonderbaugelände
	A	Aussiedler
	GR	Grünfläche

Spartenbestand - nachrichtlich -

	20kV-MS-Kabel E.ON Bayern (nachrichtlich)
	20kV-MS-Freileitung E.ON Bayern (nachrichtlich)
	Niederspannungskabel 0.4 kV
	T-Com Kabel (nachrichtlich)
	T-Com Kabel 1 (nachrichtlich)
	bestehende Leitung, DPA - Druckstufe < 5 bar (nachrichtlich E.ON Bayern AG)

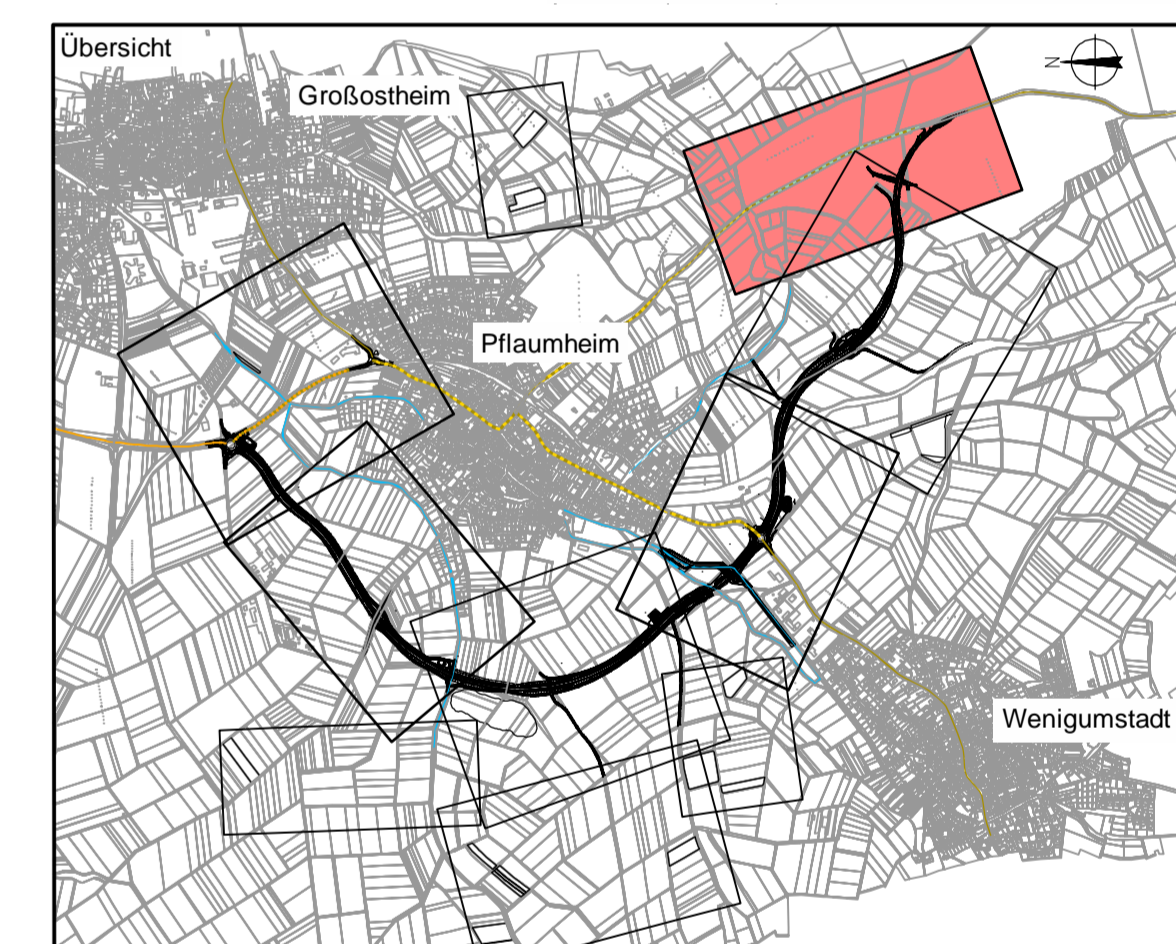

OBERMEYER
PLANEN + BERATEN GMBH
Weißenburger Straße 20-22
63739 Aschaffenburg
Tel. 0602138667-0

Projekt: 16414
Plan Nr.:
Datei-Name:

Nr.	Art der Änderung	Datum	Name

Landratsamt
Aschaffenburg
Kreisstraßenverwaltung

PLANFESTSTELLUNG

Markt Großostheim
OT Pflaumheim
Ortsumgehung
Kreisstraße AB 1 / AB 3

Aufgestellt:
Aschaffenburg, den 11.01.2013 / 31.10.2014
Landratsamt Aschaffenburg / 30.01.2018
Waltraud Junker, Verwaltungsdirektorin

Umfeld: 7.1
Blatt Nr.: 6
Datum: 15.10.12
Zeichen: Vr
bearbeitet: 15.10.12
gezeichnet: 15.10.12
geprüft: 15.10.12
Reg.Nr.:
Lageplan 6
Bau km 3+190 bis 4+344,527
1 : 1000