

- Legende**
- Flurbereinigungsgrenze -nachrichtlich-
 - Wasserschutzgebietsgrenze
 - Planfeststellungsgrenze
 - Grunderwerbsgrenze
 - Gemarkungsgrenze
 - W Wasserschutzgebiet
 - I Zone I - Fassungsabereich
 - II Zone II - engere Schutzzone
 - III Zone III, III A - weitere Schutzzone
 - III B Zone III B - erweiterte Schutzzone
- Nr. des Bauwerksverzeichnisses**
- 1.1.1 Straßen, Wege, Zufahrten
 - 1.2.1 Landwirtschaftliche Wege
 - 2.1 Bauwerke und Anlagen
 - 3.1 Entwässerung
 - 4.1 Leitungen (Anlage Dritter)
 - 5 Gewässerbau
 - 6.1 Anlagen für Naturschutz
 - 7.1 sonstige Maßnahmen

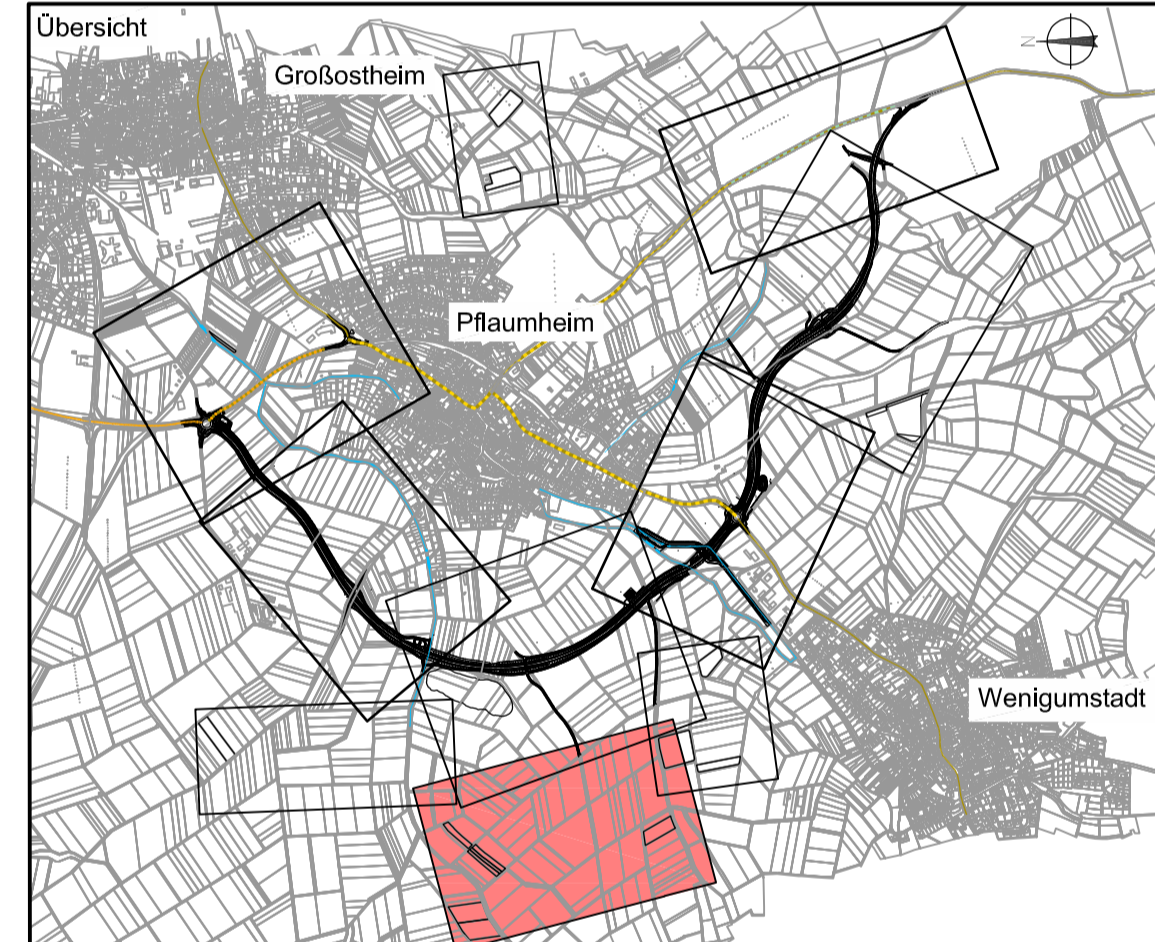

Lageplan 8 Unterlage 7.1 Blatt 8 N
vom 31.10.2014
Ergänzungsplan

OBERMEYER
PLANEN + BERATEN GmbH
Weißerburger Straße 20-22
63739 Aschaffenburg
Tel. 06021/39867-0

Projekt: 16414
Plan-Nr.:
Datei-Name:

Bearbeitet im Auftrag des Landratsamtes Aschaffenburg
Aschaffenburg, im September 2012

Nr.	Art der Änderung	Datum	Name
PL 5	Wegfall CE1 - Maßnahme neue Lageplan Maßnahme CE2	19.09.2014	JF
PL 7	Wegfall Maßnahme CE1	19.09.2014	JF
PL 8	neue Maßnahme CE1	19.09.2014	JF
PL 9	neue Maßnahme CE2 - neue Maßnahme	19.09.2014	JF

Landratsamt
Aschaffenburg
Kreisstraßenverwaltung

Unterlage: 7.1
Blatt Nr.: 8 N

PLANFESTSTELLUNG

Markt Großostheim
OT Plaumheim
Ortsumgehung
Kreisstraße AB 1 / AB 3

Datum: 15.10.12
Zeichen: Vr
gezeichnet: 15.10.12
Tax
geprüft: 15.10.12
Kru
Reg. Nr.:
Lageplan 8

Aufgestellt:
Aschaffenburg, den 31.10.2014
Landratsamt Aschaffenburg

Dr. Norbert Schupp, Verwaltungsdirektor

1 : 1000

Aufgestellt: